

Senujų Trakų k. gatvių išdėstymo planas  
M 1:1000

Trakų rajono savivaldybės tarybos  
2016 m. gegužės 24 d. sprendimo Nr. 31-1  
1 priedas



Kartografinis pagrindas		Ortofoto
Koordinatų nustatymo būdas		Grafinis
KOORDINACIŲ ŽINIARAŠTIS		
Nr. plane	X	Y
A1	6053892	562931
A2	6053881	562943
A3	6053849	562983
A4	6053818	563021
A5	6053785	563060

Žaizdrių k. gatvių išdėstymo planas  
M 1:1000

Trakų rajono savivaldybės tarybos  
2016 m. 02 - d. sprendimo Nr. 31-  
02 priedas

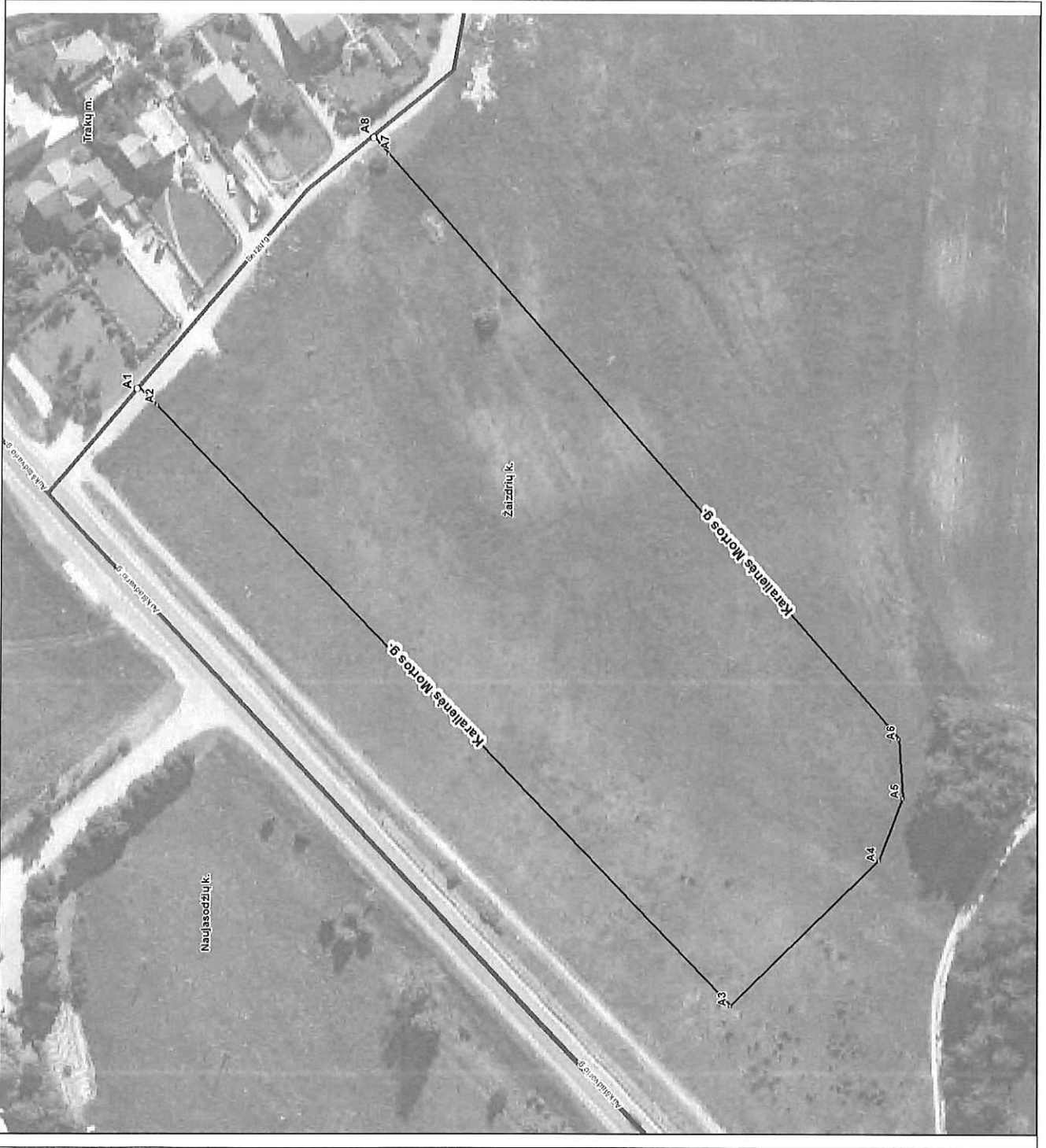

Kartografinis pagrindas		Ortofoto	
Koordinatinių nustatymo būdas		Gratinis	
KOORDINAČIŲ ŽINIARAŠTIS			
Nr. plane	X	Y	
A1	6054944	559302	
A2	6054939	559298	
A3	6054792	559145	
A4	6054754	559182	
A5	6054748	559198	
A6	6054749	559213	
A7	6054880	559362	
A8	6054884	559366	

**Mikniškių k. gatvių išdėstymo planas**  
**M 1:1500**

Trakų rajono savivaldybės tarybos  
 2016 m. 02-03 d. sprendimo Nr. SA-3  
 priedas



Kartografinis pagrindas		Ortofoto	
Koordinacijų nustatymo būdas		Grafinis	
KOORDINACIJŲ ŽINIARAŠTIS			
Nr. plote	X	Y	
A1	6053393	557372	
A2	6053387	557361	
A3	6053353	557321	
A4	6053333	557304	
A5	6053324	557295	
A6	6053295	557265	
A7	6053285	557254	
A8	6053278	557248	
A9	6053273	557245	
A10	6053265	557245	
A11	6053260	557248	
A12	6053255	557251	
A13	6053246	557259	
A14	6053235	557267	
A15	6053230	557266	
A16	6053212	557242	
A17	6053198	557223	
A18	6053183	557202	
A19	6053168	557183	
A20	6053155	557165	
A21	6053138	557143	
A22	6053108	557102	
A23	6053106	557099	
A24	6053092	557081	
A25	6053075	557058	

**Straziškių k. gatvių išdėstymo planas**  
**M 1:7500**

Trakų rajono savivaldybės tarybos  
 2016 m. 02 d. sprendimo Nr. 51 –  
4 priedas



Kartografinis pagrindas		Ortofoto			
Koordinatinių nustatymo būdas		Grafinis			
<b>KOORDINACIŲ ŽINIARAŠTIS</b>					
Nr. plane	X	Y	Nr. plane	X	Y
A1	6062295	557728	B39	6062640	556618
A2	6062317	557746	B40	6062641	556603
A3	6062342	557767	B41	6062640	556592
A4	6062364	557778	B42	6062638	556579
A5	6062394	557781	B43	6062636	556571
A6	6062425	557777	B44	6062628	556557
A7	6062454	557765	B45	6062624	556542
A8	6062494	557735	B46	6062622	556542
A9	6062529	557706	B47	6062618	556528
A10	6062552	557693	B48	6062618	556512
A11	6062583	557684	B49	6062618	556497
A12	6062615	557678	B50	6062619	556479
A13	6062642	557677	B51	6062620	556458
A14	6062688	557685	B52	6062624	556438
A15	6062721	557687	B53	6062638	556412
A16	6062767	557681	B54	6062648	556388
A17	6062818	557676	B55	6062663	556356
A18	6062948	557666	B56	6062663	556356
A19	6063035	557658	C1	6062227	557790
A20	6063082	557652	C2	6062246	557773
B1	6063019	557067	C3	6062295	557728
B2	6063009	557062	C4	6062367	557663
B3	6062994	557060	C5	6062463	557573
B4	6062985	557055	C6	6062567	557477
B5	6062978	557050	C7	6062671	557382
B6	6062971	557039	C8	6062799	557263
B7	6062963	557024	C9	6062867	557197
B8	6062958	557015	C10	6062933	557138
B9	6062950	557005	C11	6063019	557067
B10	6062941	556996	C12	6063082	557031
B11	6062927	556986	C13	6063143	557002
B12	6062912	556976	C14	6063210	556977
B13	6062890	556961	C15	6063280	556938
B14	6062866	556945			
B15	6062846	556930			
B16	6062825	556917			
B17	6062813	556908			
B18	6062806	556902			
B19	6062798	556894			
B20	6062792	556887			
B21	6062780	556876			
B22	6062765	556864			
B23	6062753	556854			
B24	6062733	556840			
B25	6062713	556823			
B26	6062701	556812			
B27	6062691	556801			
B28	6062679	556786			
B29	6062674	556780			
B30	6062671	556766			
B31	6062667	556746			
B32	6062661	556713			
B33	6062659	556702			
B34	6062655	556684			
B35	6062649	556671			
B36	6062642	556657			
B37	6062639	556646			
B38	6062637	556635			

Selioviškių k. gatvių išdėstymo planas  
M 1:1000

Trakų rajono savivaldybės tarybos  
2016 m. 02-\_\_\_\_ d. sprendimo Nr. 51-\_\_\_\_  
3\_\_\_\_ priedas



Kartografinis pagrindas		Ortofoto
Koordinatų nustatymo būdas		Grafinis
KOORDINACIŲ ŽINIARAŠTIS		
Nr. plane	X	Y
A1	6061419	565448
A2	6061418	565439
A3	6061405	565378
A4	6061393	565325
A5	6061382	565272
A6	6061371	565219

## Dėdėliškų k. gatvių išdėstymo planas M 1:7500

Trakų rajono savivaldybės tarybos  
20 16 m. 02-... d. sprendimo Nr. 51-  
6 priedas



Kartografinis pagrindas		Ortofoto	
Koordinatų nustatymo būdas		Grafinis	
KOORDINACIŲ ŽINIARAŠTIS			
Nr. plane	X	Y	
A1	6060728	569148	
A2	6060802	568919	
A3	6060850	568798	
A4	6060921	568653	
A5	6061034	568471	
A6	6061108	568372	
A7	6061215	568246	
A8	6061325	568136	
A9	6061367	568098	
A10	6061481	567994	
A11	6061616	567872	
A12	6061726	567756	
A13	6061799	567662	
A14	6061870	567564	
A15	6061915	567489	
A16	6061940	567436	

Paluknio k. gatvių išdėstymo planas  
M 1:3500

Trakų rajono savivaldybės tarybos  
2016 m. 08- d. sprendimo Nr. 31-  
I priedas



Nr. plane	Kartografinis pagrindas		Ortofoto Grafinis
	X	Y	
A1	6041617	562510	KOORDINAČIŲ ŽINIARAŠTIS
A2	6041601	562496	
A3	6041563	562462	
A4	6041551	562451	
A5	6041545	562445	
A6	6041520	562432	
A7	6041499	562419	
A8	6041483	562408	
A9	6041469	562397	
A10	6041459	562389	
A11	6041446	562380	
A12	6041413	562358	
A13	6041372	562333	
A14	6041344	562313	
A15	6041314	562292	
A16	6041271	562263	
A17	6041231	562235	
A18	6041190	562209	
A19	6041182	562203	
A20	6041173	562197	
A21	6041140	562188	
A22	6041013	562149	
B1	6041501	562666	KOORDINAČIŲ ŽINIARAŠTIS
B2	6041486	562637	
B3	6041460	562639	
B4	6041446	562628	
B5	6041428	562614	
B6	6041412	562601	
B7	6041391	562584	
B8	6041379	562575	
B9	6041363	562561	
B10	6041352	562552	
B11	6041332	562537	
B12	6041278	562496	
B13	6041259	562483	
B14	6041242	562469	
B15	6041228	562457	
B16	6041205	562437	
B17	6041128	562376	
B18	6041082	562338	
B19	6041057	562317	
B20	6041053	562315	
B21	6040948	562297	
C1	6041412	562601	KOORDINAČIŲ ŽINIARAŠTIS
C2	6041415	562595	
C3	6041442	562539	
C4	6041460	562501	
C5	6041477	562463	
C6	6041496	562424	
C7	6041499	562419	

Markimų k. gatvių išdėstymo planas  
M 1:12500

Trakų rajono savivaldybės tarybos  
2016 m. 02-08 d. sprendimo Nr. 51-8  
priedas



Dokumentą parengė: DALIA DAUDAITE

Nr. plane	Kartografinis pagrindas		Ortofoto	
	X	Y	X	Y
A1	6042428	550834	A59	6043357
A2	6042429	550846	A60	6043354
A3	6042437	550943	A61	6043349
A4	6042446	551047	A62	6043347
A5	6042448	551064	A63	6043342
A6	6042462	551102	A64	6043338
A7	6042474	551113	A65	6043331
A8	6042480	551139	A66	6043331
A9	6042495	551152	A67	6043334
A10	6042512	551186	A68	6043338
A11	6042527	551231	A69	6043357
A12	6042539	551253	A70	6043364
A13	6042561	551285	A71	6043368
A14	6042575	551309	A72	6043368
A15	6042582	551329	A73	6043368
A16	6042585	551343	A74	6043365
A17	6042590	551359	A75	6043360
A18	6042611	551402	A76	6043352
A19	6042631	551431	A77	6043346
A20	6042646	551449	A78	6043337
A21	6042668	551471	A79	6043315
A22	6042685	551485	A80	6043303
A23	6042712	551492	A81	6043300
A24	6042739	551487	A82	6043299
A25	6042747	551489	B1	6041988
A26	6042757	551494	B2	6041988
A27	6042768	551503	B3	6041993
A28	6042784	551512	B4	6041996
A29	6042800	551524	B5	6041994
A30	6042818	551545	B6	6041956
A31	6042830	551564	B7	6041894
A32	6042848	551585	B8	6041870
A33	6042899	551647	B9	6041857
A34	6042914	551662	B10	6041842
A35	6042931	551670	B11	6041825
A36	6042941	551674	C1	6044836
A37	6042961	551693	C2	6044805
A38	6042971	551705	C3	6044766
A39	6042982	551712	C4	6044727
A40	6043076	551734	C5	6044645
A41	6043097	551769	C6	6044571
A42	6043263	551852	C7	6044482
A43	6043150	551810	C8	6044445
A44	6043198	551825	C9	6044398
A45	6043247	551841	C10	6044345
A46	6043263	551852	C11	6044307
A47	6043273	551863	C12	6044275
A48	6043279	551872	C13	6044207
A49	6043295	551919	C14	6044171
A50	6043311	551957	C15	6044112
A51	6043346	552029	C16	6044075
A52	6043356	552051	C17	6044040
A53	6043362	552076	C18	6044015
A54	6043361	552098	C19	6043982
A55	6043359	552118	C20	6043940
A56	6043358	552142	C21	6043917
A57	6043358	552143	C22	6043891
A58	6043357	552171	C23	6043815



Trakų rajono savivaldybės administracija  
Vytauto g. 33 LT-21106 Trakai

### INFORMACIJA APIE PAVADINIMŲ GATVĖMS SUTEIKIMĄ AR KEITIMĄ

Nr. \_\_\_\_\_  
(data)

Savivaldybės pavadinimas: **Trakų rajono**

Savivaldybės tarybos sprendimo dėl pavadinimo  
gatvei suteikimo ar keitimo Nr. ir priėmimo data: \_\_\_\_\_, 20\_\_ m. \_\_\_\_\_ d.

Gyvenamosios vietovės pavadinimas: **Markimų k.**

Gyvenamosios vietovės identifikavimo kodas: **20281**

Suteiktas gatvės pavadinimas	Buvęs gatvės pavadinimas	Gatvės taškus, pažymėtų plane, Nr.	Pastabos apie gatvės prijungimą, buvusį priklausymą kitai gyvenamajai vietai ir kita
Puštų gatvė		A1-A82	
Onušio gatvė		B1-B11	
Ismonių gatvė		C1-C30	
Miglių gatvė		D1-D5	
Žalioji gatvė		E1-E54	

Dokumentą parengė: **DALIA DAUDAITĖ**

**Guopstų k. gatvių išdėstymo planas**  
M 1:12500

Trakų rajono savivaldybės tarybos  
2026 m. 02-02 d. sprendimo Nr. 51-9  
priedas



Nr. plane	Kartografinis pagrindas		Ortofoto
	X	Y	
A1	6048527	566682	KOORDINACIŲ ŽINIAŠTIS
A2	6048424	567004	
A3	6048369	567181	
A4	6048330	567293	
B1	6048589	566496	
B2	6048619	566511	
B3	6048663	566540	
B4	6048760	566606	
B5	6048831	566663	
B6	6048882	566712	
B7	6048938	566761	
B8	6049006	566816	
B9	6049071	566872	
B10	6049108	566901	
B11	6049130	566913	
B12	6049162	566927	
B13	6049191	566937	
B14	6049280	566970	
B15	6049320	566984	
B16	6049356	566990	
B17	6049392	566996	
C1	6049033	567844	
C2	6048929	567753	
C3	6048794	567642	
C4	6048595	567481	
C5	6048330	567293	
C6	6048170	567182	
C7	6047978	567049	
C8	6047717	566870	
C9	6047481	566717	
C10	6047350	566651	
C11	6047222	566591	
C12	6047124	566552	
C13	6047006	566505	
C14	6046980	566496	
C15	6046939	566481	
C16	6046794	566428	
C17	6046770	566419	
C18	6046736	566406	
C19	6046658	566372	
C20	6046642	566365	
C21	6046568	566328	
D1	6047480	566308	
D2	6047490	566388	
D3	6047498	566481	
D4	6047499	566510	
D5	6047498	566597	
D6	6047489	566689	
D7	6047481	566717	

Anglininkų k. gatvių išdėstymo planas  
M 1:1500

Trakų rajono savivaldybės tarybos  
2016 m. 02-10 d. sprendimo Nr. 51-10  
priedas



Kartografinis pagrindas		Ortofoto	
Koordinatų nustatymo būdas		Grafinis	
KOORDINAČIŲ ŽINIARAŠTIS			
Nr. plane	X	Y	
A1	6044969	559981	
A2	6044963	559994	
A3	6044955	560004	
A4	6044948	560010	
A5	6044938	560017	
A6	6044923	560027	
A7	6044905	560038	
A8	6044892	560042	
A9	6044877	560045	
A10	6044853	560048	
A11	6044828	560053	
A12	6044813	560055	
A13	6044800	560058	
A14	6044785	560062	
A15	6044765	560067	
A16	6044733	560075	
A17	6044705	560081	
A18	6044680	560087	

Jurgelionių k. gatvių išdėstymo planas  
M 1:10000

Trakų rajono savivaldybės tarybos  
2016 m. 06-11 d. sprendimo Nr. 51-  
11 priedas

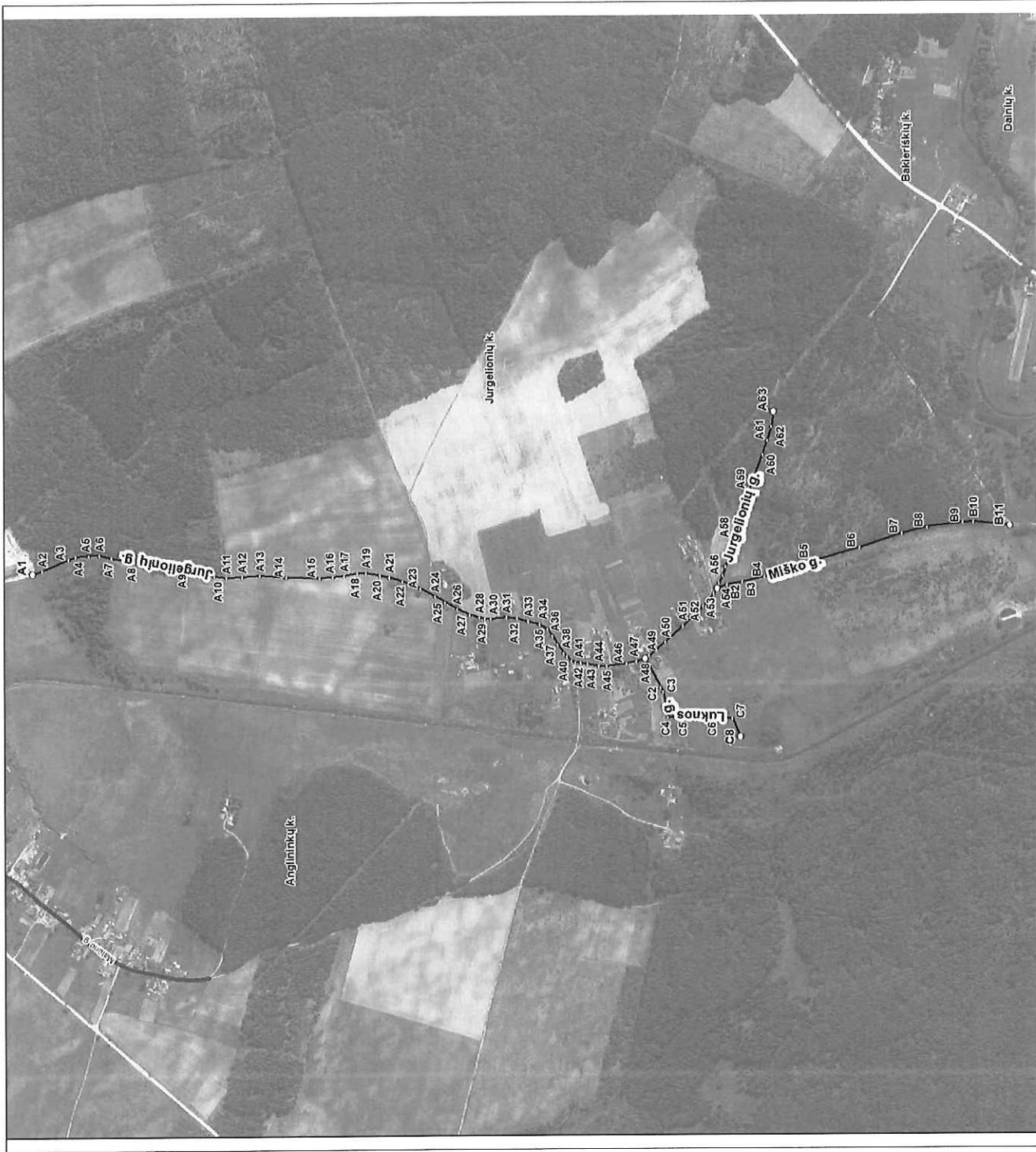

Kartografinis pagrindas		Ortofoto			
Koordinatinių nustatymo būdas		Grafinis			
KOORDINACIŲ ŽINIARAŠTIS					
Nr. plane	X	Y	Nr. plane	X	Y
A1	6044680	560087	A59	6043163	560258
A2	6044658	560094	A60	6043134	560332
A3	6044604	560118	A61	6043123	560362
A4	6044589	560123	A62	6043115	560391
A5	6044561	560125	A63	6043111	560422
A6	6044538	560126	B1	6043231	560049
A7	6044513	560120	B2	6043211	560057
A8	6044464	560110	B3	6043178	560063
A9	6044371	560096	B4	6043041	560074
A10	6044295	560080	B5	6043041	560102
A11	6044270	560077	B6	6042929	560135
A12	6044236	560078	B7	6042839	560164
A13	6044199	560081	B8	6042786	560177
A14	6044142	560077	B9	6042710	560187
A15	6044073	560076	B10	6042687	560188
A16	6044045	560077	B11	6042611	560179
A17	6044021	560080	C1	6043384	559902
A18	6043992	560085	C2	6043352	559842
A19	6043975	560086	C3	6043347	559831
A20	6043945	560080	C4	6043336	559778
A21	6043925	560076	C5	6043300	559777
A22	6043897	560067	C6	6043250	559777
A23	6043859	560052	C7	6043201	559776
A24	6043828	560035	C8	6043184	559736
A25	6043807	560022			
A26	6043783	560008			
A27	6043756	559996			
A28	6043735	559990			
A29	6043724	559987			
A30	6043711	559987			
A31	6043677	559990			
A32	6043655	559988			
A33	6043631	559981			
A34	6043607	559975			
A35	6043591	559965			
A36	6043581	559951			
A37	6043569	559932			
A38	6043557	559914			
A39	6043550	559907			
A40	6043540	559898			
A41	6043531	559894			
A42	6043520	559893			
A43	6043506	559891			
A44	6043482	559886			
A45	6043466	559886			
A46	6043424	559892			
A47	6043402	559896			
A48	6043384	559902			
A49	6043376	559908			
A50	6043341	559937			
A51	6043305	559971			
A52	6043261	560012			
A53	6043239	560039			
A54	6043231	560049			
A55	6043227	560060			
A56	6043219	560077			
A57	6043213	560095			
A58	6043198	560156			

Račkūnų k. gatvių išdėstymo planas  
M 1:3500

Trakų rajono savivaldybės tarybos  
2016 m. 02-\_\_\_\_ d. sprendimo Nr. 11-\_\_\_\_  
\_\_\_\_ pridais

Kartografinis pagrindas			Ortofoto
Koordinatų nustatymo būdas			Grafinis
KOORDINAČIŲ ŽINIARAŠTIS			
Nr. plane	X	Y	
A1	6055278	565961	
A2	6055272	566047	
A3	6055263	566133	
A4	6055256	566218	
A5	6055255	566228	
A6	6055251	566301	
A7	6055257	566375	
A8	6055271	566457	
A9	6055283	566517	
A10	6055292	566568	
A11	6055302	566581	
A12	6055342	566617	
A13	6055357	566623	



Markutiškių k. gatvių išdėstymo planas  
M 1:2000

Traku rajono savivaldybės tarybos  
2016 m. 02-11 d. sprendimo Nr. 51-11  
13 priedas



Kartografinis pagrindas		Ortofoto	
Koordinatinių nustatymo būdas		Grafinis	
KOORDINAČIŲ ŽINIARAŠTIS			
Nr. plane	X	Y	
A1	6051216	550545	
A2	6051216	550546	
A3	6051204	550653	
A4	6051192	550755	
B1	6051348	550518	
B2	6051350	550625	
B3	6051351	550731	
B4	6051354	550842	
B5	6051354	550901	
B6	6051356	550964	
C1	6051044	550589	
C2	6051044	550595	
C3	6051046	550704	
C4	6051045	550807	

Žukiškių k. gatvių išdėstymo planas  
M 1:7500

Trakų rajono savivaldybės tarybos  
2016 m. 02 d. sprendimo Nr. 51  
AA priedas



Nr. plane	Kartografinis pagrindas		Ortofoto Grafinis
	X	Y	
A1	6053128	559684	KOORDINACIŲ ŽINIARAŠTIS
A2	6052987	559636	
A3	6052880	559598	
A4	6052754	559553	
A5	6052539	559469	
A6	6052469	559440	
A7	6052437	559425	
A8	6052395	559401	
A9	6052341	559368	
A10	6052288	559337	
A11	6052235	559306	
A12	6052169	559266	
A13	6052080	559212	
A14	6051943	559130	
A15	6051890	559098	
A16	6051721	558997	
A17	6051563	558899	
A18	6051449	558832	
A19	6051294	558744	

Ladygų k. gatvių išdėstymo planas  
M 1:1500

Trakų rajono savivaldybės tarybos  
2016 m. 02-12-16 d. sprendimo Nr. SA-11-16  
priedas



Kartografinis pagrindas		Ortofoto	
Koordinatinių nustatymo būdas		Grafinis	
KOORDINACIŲ ŽINIARAŠTIS			
Nr. plane	X	Y	
A1	6052005	568287	
A2	6051998	568278	
A3	6051989	568267	
A4	6051979	568253	
A5	6051970	568244	
A6	6051956	568228	
A7	6051952	568224	
A8	6051936	568208	
A9	6051928	568200	
A10	6051912	568186	
A11	6051901	568177	
A12	6051893	568171	
A13	6051881	568163	
A14	6051866	568154	
A15	6051852	568147	
A16	6051840	568143	
A17	6051830	568140	
A18	6051811	568138	
A19	6051793	568136	
A20	6051776	568134	
A21	6051761	568133	
A22	6051746	568133	
A23	6051733	568134	
A24	6051722	568135	
A25	6051704	568137	
A26	6051686	568138	
A27	6051681	568138	
A28	6051674	568138	



**Turgaičių k. gatvių išdėstymo planas**  
M 1:2000

Trakų rajono savivaldybės tarybos  
2016 m. 02-16 d. sprendimo Nr. 51-16  
priedas



Nr. plane	Kartografinis pagrindas		Ortofoto
	X	Y	
A1	6051674	568138	KOORDINAČIŲ ŽINIARAŠTIS
A2	6051668	568135	
A3	6051663	568132	
A4	6051657	568124	
A5	6051651	568111	
A6	6051642	568094	
A7	6051632	568075	
A8	6051621	568053	
A9	6051607	568036	
A10	6051594	568026	
A11	6051583	568019	
A12	6051566	568011	
A13	6051550	568004	
A14	6051534	567999	
A15	6051519	567995	
A16	6051505	567993	
A17	6051488	567990	
A18	6051477	567988	
A19	6051468	567983	
A20	6051462	567979	
A21	6051458	567973	
A22	6051454	567965	
A23	6051451	567954	
A24	6051447	567945	
A25	6051443	567938	
A26	6051436	567932	
A27	6051422	567924	
A28	6051415	567922	
A29	6051407	567920	
A30	6051399	567920	
A31	6051374	567923	
A32	6051352	567925	
A33	6051343	567925	
A34	6051327	567920	
A35	6051311	567917	
A36	6051285	567910	
A37	6051219	567894	

Trakų m. gatvių išdėstymo planas  
M 1:5000

Trakų rajono savivaldybės tarybos  
20 16 m. 02- d. sprendimo Nr. 31-  
priedas



Kartografinis pagrindas		Ortofoto			
Koordinacijų nustatymo būdas		Grafinis			
KOORDINACIJŲ ŽINIARAŠTIS					
Nr. plane	X	Y	Nr. plane	X	Y
A1	6057379	560767	A59	6056564	561866
A2	6057356	560757	A60	6056544	561864
A3	6057350	560754	A61	6056519	561861
A4	6057345	560754	A62	6056491	561855
A5	6057352	560782	A63	6056457	561846
A6	6057356	560797	A64	6056409	561833
A7	6057365	560828	A65	6056384	561827
A8	6057373	560858	A66	6056357	561820
A9	6057377	560873	A67	6056318	561809
A10	6057382	560888	A68	6056282	561800
A11	6057395	560918	A69	6056258	561794
A12	6057404	560938	A70	6056259	561789
A13	6057416	560966	A71	6056268	561780
A14	6057429	560995	A72	6056300	561760
A15	6057433	561040	A73	6056312	561750
A16	6057430	561067	A74	6056324	561741
A17	6057426	561101	A75	6056335	561731
A18	6057431	561139	A76	6056351	561718
A19	6057436	561174	A77	6056366	561706
A20	6057438	561203	A78	6056368	561703
A21	6057440	561219	A79	6056375	561694
A22	6057436	561242	A80	6056387	561679
A23	6057435	561248	A81	6056389	561676
A24	6057430	561263	A82	6056394	561665
A25	6057407	561298	A83	6056401	561653
A26	6057386	561327	A84	6056407	561635
A27	6057358	561367	A85	6056419	561603
A28	6057331	561404	A86	6056429	561573
A29	6057307	561436	A87	6056431	561564
A30	6057285	561466	A88	6056442	561537
A31	6057265	561494	A89	6056449	561520
A32	6057241	561527	A90	6056457	561501
A33	6057217	561561	A91	6056461	561489
A34	6057191	561595	A92	6056470	561474
A35	6057184	561606	A93	6056483	561450
A36	6057168	561625	A94	6056498	561429
A37	6057139	561660	A95	6056506	561415
A38	6057105	561696	A96	6056521	561392
A39	6057091	561706	A97	6056531	561376
A40	6057077	561715	A98	6056538	561365
A41	6057047	561729	A99	6056540	561360
A42	6057020	561743	A100	6056545	561357
A43	6056998	561753	A101	6056561	561341
A44	6056960	561766	A102	6056576	561333
A45	6056925	561779	A103	6056586	561329
A46	6056891	561791	A104	6056598	561325
A47	6056841	561808	A105	6056620	561318
A48	6056826	561814	A106	6056626	561317
A49	6056796	561823	A107	6056638	561310
A50	6056770	561832	A108	6056648	561304
A51	6056736	561842	A109	6056665	561291
A52	6056712	561850	A110	6056690	561273
A53	6056706	561852	A111	6056711	561256
A54	6056667	561860	A112	6056724	561246
A55	6056661	561862	A113	6056737	561235
A56	6056639	561864	A114	6056754	561215
A57	6056598	561868	A115	6056764	561192
A58	6056593	561869	A116	6056775	561165

**Ažuolių k. gatvių išdėstymo planas**  
M 1:3500

Trakų rajono savivaldybės tarybos  
2016 m. 02-18 d. sprendimo Nr. 311-18  
priedas



Kartografinis pagrindas		Ortofoto			
Koordinatinių nustatymo būdas		Grafinis			
<b>KOORDINACIŲ ŽINIARAŠTIS</b>					
Nr. planel	X	Y	Nr. planel		
			X		
			Y		
A1	6041825	550809	A59	6042430	550794
A2	6041836	550805	A60	6042428	550834
A3	6041851	550797			
A4	6041861	550790			
A5	6041880	550776			
A6	6041899	550764			
A7	6041915	550753			
A8	6041932	550740			
A9	6041937	550734			
A10	6041946	550722			
A11	6041956	550706			
A12	6041974	550680			
A13	6041992	550656			
A14	6042000	550647			
A15	6042014	550635			
A16	6042029	550623			
A17	6042041	550613			
A18	6042059	550598			
A19	6042091	550572			
A20	6042100	550565			
A21	6042111	550557			
A22	6042133	550544			
A23	6042148	550537			
A24	6042160	550532			
A25	6042166	550530			
A26	6042186	550525			
A27	6042197	550520			
A28	6042227	550504			
A29	6042242	550497			
A30	6042261	550488			
A31	6042277	550480			
A32	6042301	550464			
A33	6042335	550440			
A34	6042357	550423			
A35	6042364	550419			
A36	6042369	550420			
A37	6042374	550422			
A38	6042381	550432			
A39	6042389	550446			
A40	6042397	550465			
A41	6042405	550482			
A42	6042416	550496			
A43	6042424	550506			
A44	6042431	550525			
A45	6042437	550546			
A46	6042441	550560			
A47	6042445	550577			
A48	6042449	550590			
A49	6042451	550605			
A50	6042452	550620			
A51	6042452	550638			
A52	6042452	550656			
A53	6042450	550678			
A54	6042449	550694			
A55	6042447	550708			
A56	6042444	550731			
A57	6042439	550757			
A58	6042434	550778			

**Senojo Tarpupio k. gatvių išdėstymo planas**  
M 1:15000

Trakų rajono savivaldybės tarybos  
2016 m. 02-19 d. sprendimo Nr. 11-19  
priedas



Kartografinis pagrindas		Ortofoto			
Koordinatinių nustatymo būdas		Grafinis			
<b>KOORDINACIŲ ŽINIARAŠTIS</b>					
Nr. plane	X	Y	Nr. plane	X	Y
A1	6046558	566324	B40	6048635	566318
A2	6046413	566237	B41	6048631	566337
A3	6046259	566130	B42	6048628	566351
A4	6046187	566070	B43	6048623	566368
A5	6046126	566016	B44	6048619	566385
A6	6046084	565977	B45	6048614	566403
A7	6046030	565923	B46	6048609	566422
A8	6045983	565870	B47	6048596	566466
A9	6045947	565825	B48	6048589	566490
A10	6045906	565773	B49	6048589	566496
A11	6045868	565724	B50	6048561	566575
A12	6045833	565676	B51	6048527	566682
A13	6045796	565628			
A14	6045764	565585			
A15	6045745	565560			
A16	6045709	565511			
A17	6045663	565445			
A18	6045620	565385			
A19	6045609	565372			
B1	6048779	565484			
B2	6048778	565494			
B3	6048779	565522			
B4	6048780	565536			
B5	6048780	565547			
B6	6048781	565554			
B7	6048781	565563			
B8	6048779	565572			
B9	6048776	565585			
B10	6048773	565599			
B11	6048769	565620			
B12	6048766	565636			
B13	6048761	565654			
B14	6048758	565670			
B15	6048756	565683			
B16	6048752	565706			
B17	6048747	565730			
B18	6048741	565762			
B19	6048738	565783			
B20	6048734	565810			
B21	6048732	565823			
B22	6048727	565847			
B23	6048720	565880			
B24	6048716	565907			
B25	6048710	565939			
B26	6048703	565976			
B27	6048696	566017			
B28	6048692	566035			
B29	6048689	566057			
B30	6048684	566087			
B31	6048681	566104			
B32	6048676	566129			
B33	6048671	566152			
B34	6048666	566178			
B35	6048660	566203			
B36	6048654	566235			
B37	6048649	566257			
B38	6048644	566277			
B39	6048641	566291			

**Šventininkų k. gatvių išdėstymo planas**  
M 1:10000

Trakų rajono savivaldybės tarybos  
2016 m. 01- d. sprendimo Nr. SA-  
10 priedas



Kartografinis pagrindas		Ortofoto
Koordinacių nustatymo būdas		Grafinis
KOORDINACIŲ ŽINIARAŠTIS		
Nr. plane	X	Y
A1	6051175	569282
A2	6051063	569222
A3	6050940	569157
A4	6050873	569122
A5	6050793	569080
A6	6050683	569022
A7	6050568	568961
A8	6050465	568906
A9	6050337	568834
A10	6050266	568792
A11	6050203	568753
A12	6050143	568715
A13	6050041	568648
A14	6049966	568596
A15	6049856	568515
A16	6049785	568461
A17	6049728	568417
A18	6049659	568361
A19	6049569	568286
A20	6049491	568222
A21	6049269	568037
A22	6049247	568019
A23	6049144	567933
A24	6049033	567844