

SUTARTINIAI ŽYMĖJIMAI

	Projektuojamo pastato kontūras
	Sklypo riba
	Automobilių stovėjimo vietas
	Įėjimas į pastatą
	Įvažiavimai-įėjimai į sklypą
	Servitutas

SKLYPO EKSPLIKACIJA

1	Projektuojamas pastatas
2	Automobilių stovėjimo vieta, 2 vnt.

SKLYPO RODIKLIAI

Pavadinimas	Mato vnt.	Kiekis
Sklypo plotas	m²	2192
Sklypo užstatymo (užstatytas) plotas	m²	246,27
Sklypo užstatymo intensyvumas	%	6,05
Sklypo užstatymo tankumas	%	11,23
Želdiniai	m², %	1832,82; 83,61
Automobilių stovėjimo vietų skaičius	vnt.	2

GYVENAMOJO NAMO RODIKLIAI

Pavadinimas	Mato vnt.	Kiekis
Pastato bendras plotas	m²	132,47
Pastato naudingas plotas	m²	132,47
Pastato aukštis metrais nuo žemės paviršiaus	m	7,25

INŽINERINIŲ TINKLŲ SUTARTINIAI ŽYMĖJIMAI

	V1	Projektuojama vandentiekio linija
		Numatomas artezinis gręžinys
	F1	Projektuojama buitinių nuotekų linija
		Numatomi vietiniai buitinių nuotekų valymo įrenginiai
	L1	Projektuojama paviršinių nuotekų linija
		Projektuojama paviršinių nuotekų infiltravimo talpa
		Vandentiekio, buitinių nuotekų, paviršinių nuotekų tinklų ir buitinių nuotekų valymo įrenginių atstumo nuo pastatų zonos

SKLYPO KAMPŲ KOORDINATĖS			NAMO AŠIŲ SUSIKIRTIMO KOORDINATĖS		
Koordinatų sistema LKS-94					
Taško Nr.	X	Y	Taško Nr.	X	Y
1	6057697,80	553180,60	1.	6057652,666	553187,904
2	6057699,90	553208,14	2.	6057660,390	553185,822
3	6057648,44	553210,67	3.	6057664,935	553202,681
4	6057634,40	553158,53	4.	6057657,211	553204,763
5	6057650,43	553164,64			

Derinimo išrašas teisingas

Stambaus mastelio topografinis planas suderintas ir integruotas viešojoje elektroninėje paslaugoje	Suderinimo data	Užsakymo numeris
	2021-10-01	THIIS1-20210917-023631

- PASTABOS:**
- Susidariusių atliekų tvarkymas turi būti vykdomas vadovaujantis LR aplinkos apsaugos ministro 2003-12-30 d. įsakymu Nr. 722 patvirtintais "Atliekų tvarkymo taisyklėmis" nustatytais reikalavimais. Sklype nurodoma šiukšlių konteinerio vieta.
 - Įvažiavimas į sklypą numatomas iš esamos Trakų gatvės, danga - žvyras, būklė gera.
 - Greta projektuojamo pastato nėra objektų, kurie sudarytų neigiamą poveikį žmonių sveikatai.
 - Sklype projektuojami sklypo nuolydžiai atitinka galiojančius teisės aktus bei projektuojami nuolydžiai pririšami prie esamų žemės nuolydžių, todėl bus užtikrinami sklandūs žemės nuolydžio peraukštėjimai, kurie užtikrins sklandų vandens surinkimą nepažeidžiant trečiųjų asmenų interesų
 - Vadovaujantis STR 2.06.04:2014 „Gatvės ir vietinės reikšmės keliai. Bendrieji reikalavimai“ pastatui, kurio naudingasis plotas yra iki 140 m², numato 2 automobilių stovėjimo vietas. Projektuojamo pastato naudingas plotas yra 132,47 m². Dviejų automobilių stovėjimas sprendžiamas sklypo ribose.

0	2022	STATYBĄ LEIDŽIANČIAM DOKUMENTUI		
LAIDA	DATA	LAIDOS STATUSAS IR IŠLEIDIMO PRIEŽASTIS (JEI TAIKOMA)		
KVAL. PATV. DOK.NR.	VITALIJA ORLOVAITĖ		STATINIO PROJEKTO PAVADINIMAS	
	+370 620 35375 vitalija.orlovaite@gmail.com		VIENO BUTO GYVENAMOJO NAMO, TRAKŲ R. SAV., TRAKŲ SEN., PETKĖNIŠKIŲ K., TRAKŲ G. 22 (SKLYPO KAD. NR. 7984/0001:537), PROJEKTINIAI PASIŪLYMAI	
	PAREIGOS	VARDAS PAVARDĖ	PARAŠAS	DOKUMENTO PAVADINIMAS
A 2148	PV	EDITA VARANAUSKAITĖ		SKYPO DANGŲ PLANAS
A 2148	PDV ARCH	EDITA VARANAUSKAITĖ		
	ARCH.	VITALIJA ORLOVAITĖ		M 1:500
LT	STATYTOJAS IR (ARBA) UŽSAKOVAS		DOKUMENTO ŽYMUO	
	A.S. ir S.S.		VO-21-08-TDP-SP-02	
		FORMATAS	LAPAS	LAPŲ
		A3	1	1

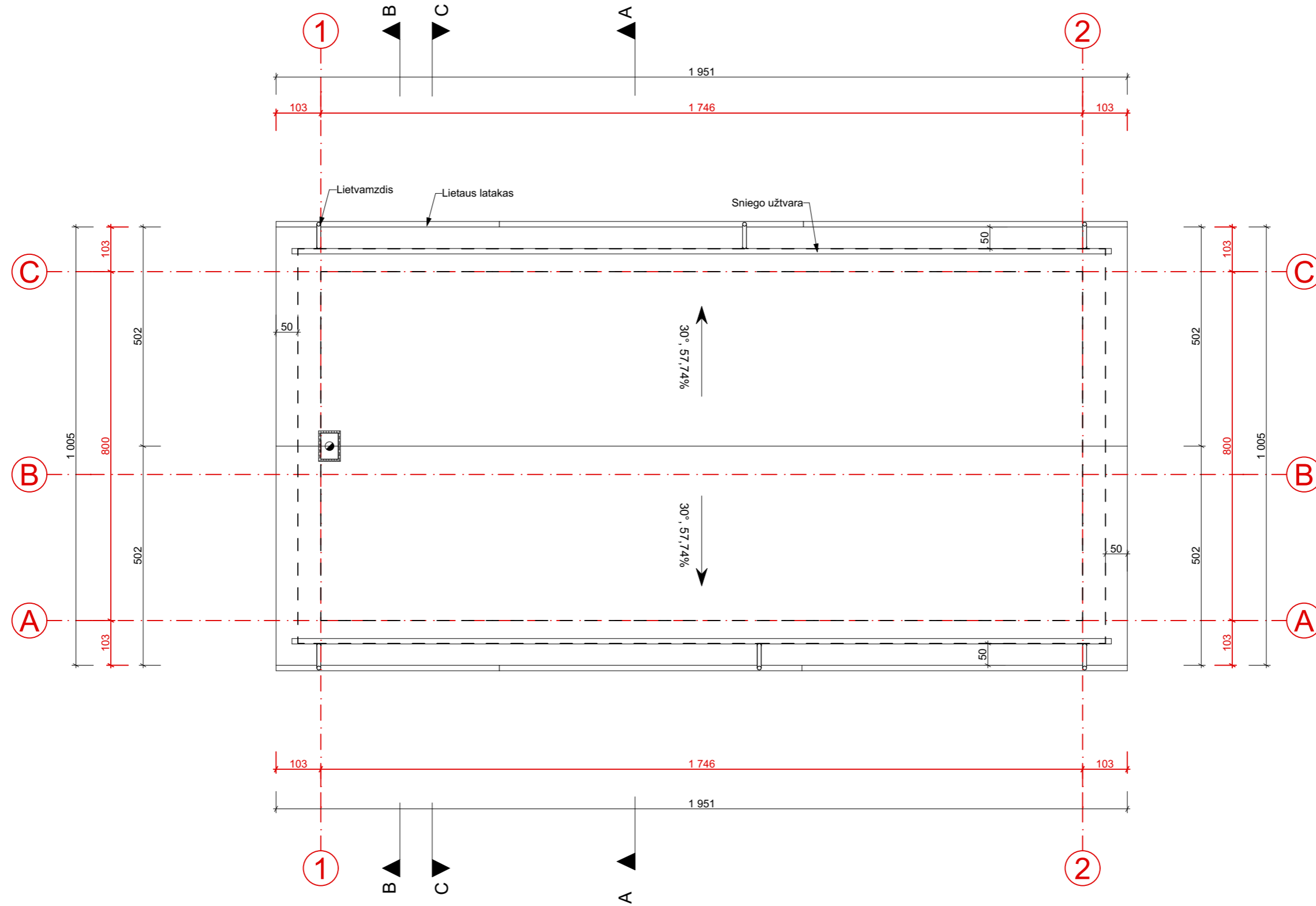

PASTABOS:

1. IŠMATAVIMAI BRĖŽINYJE NURODYTI CENTIMETRAIS, ALTITUDĖS - METRAIS.
2. LIETAUS SURINKIMO SISTEMA - IŠORINĖ.
3. VISUS MATMENIS IR ALTITUDES TIKSLINTI VIETOJE.
4. VIENBUČIO GYVENAMOJO NAMO STOGO PLOTAS - 226,41 M².
5. STOGO DANGA - SKARDA.
6. LIETVAMZDŽIUS, LIETLOVIUS, VĒDINIMO KAMINĖLIUS ĮRENGTI PAGAL PASIRINKTOS APŠILTINIMO SISTEMOS IR DANGŲ TECHNOLOGINIUS REIKALAVIMUS.
7. KAMINĄ ĮRENGTI PAGAL PASIRINKTO GAMINTOJO TECHNOLOGINIUS REIKALAVIMUS.

0	2022			
LAIDA	DATA			
KVAL. PATV. DOK. NR.	VITALIJA ORLOVAITĖ +370 620 35375 VITALIJA.ORLOVAITE@GMAIL.COM		PROJEKTO PAVADINIMAS VIENO BUTO GYVENAMOJO NAMO, TRAKŲ R. SAV., TRAKŲ SEN., PETKĖNIŠKIŲ K., TRAKŲ G. 22 (SKLYPO KAD. NR. 7984/0001:537), PROJEKTIINIAI PASIŪLYMAI	
	PAREIGOS	VARDAS, PAVARDĖ	PARAŠAS	DOKUMENTO PAVADINIMAS
A 2148	PV.	EDITA VARANAUSKAITĖ		STOGO PLANAS
A 2148	PDV. ARCH.	EDITA VARANAUSKAITĖ		
	ARCH.	VITALIJA ORLOVAITĖ		
LT	STATYTOJAS IR (ARBA) UŽSAKOVAS A. S. ir S. S.		DOKUMENTO ŽYMUO VO-21-08-PP-01	M1:100
			LAPAS	LAPŲ
			1	1

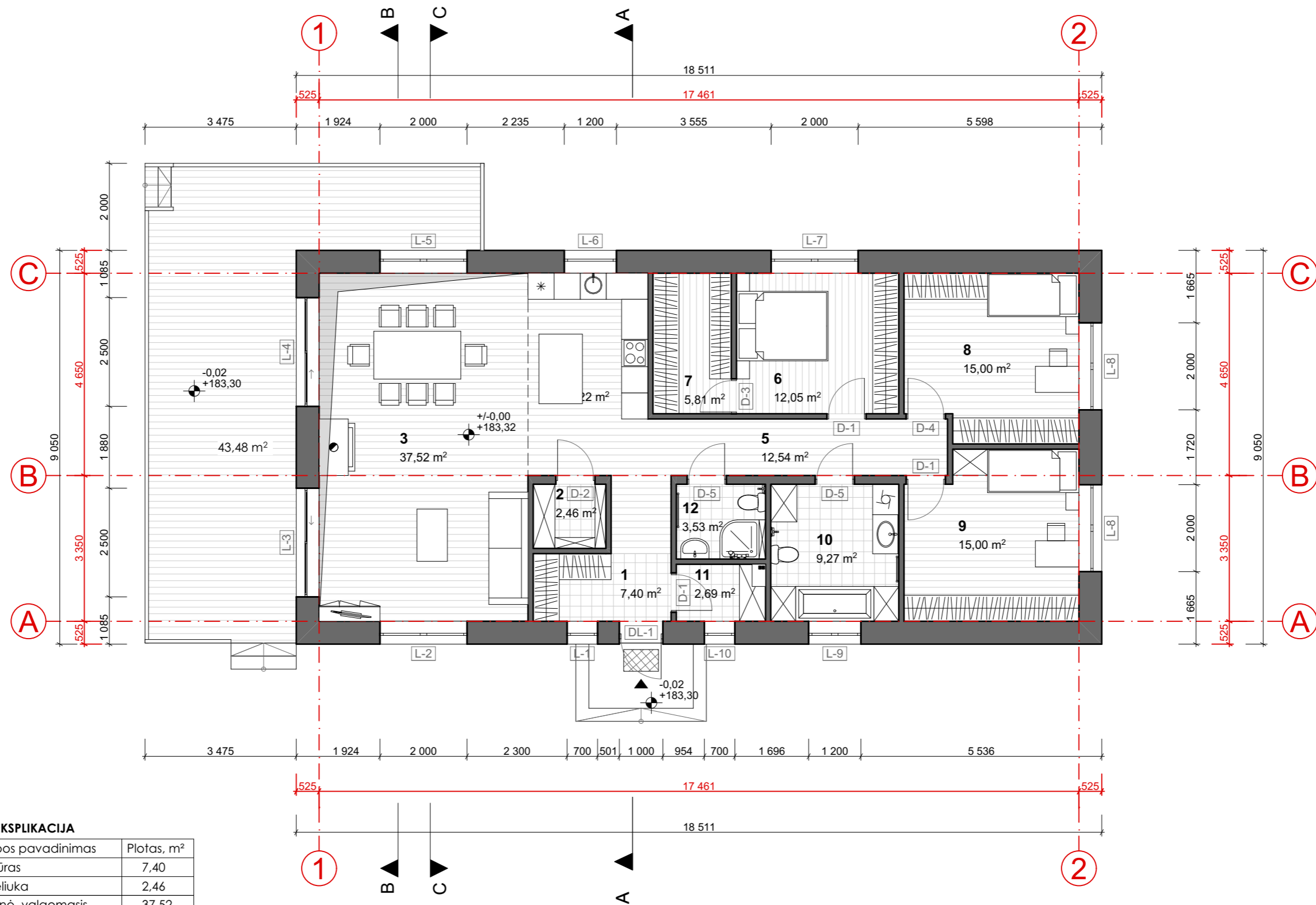

1 AUKŠTO EKSPLIKACIJA

	Patalpos pavadinimas	Plotas, m ²
1	Tambūras	7,40
2	Sandėliuka	2,46
3	Svetainė, valgomasis	37,52
4	Virtuvė	9,22
5	Koridorius	12,54
6	Miegamasis 1	12,05
7	Drabužinė	5,81
8	Miegamasis 2	15,00
9	Miegamasis 3	15,00
10	Vonia	9,27
11	Katilinė	2,69
12	Dušas	3,53
	Iš viso:	132,47

0	2022			
LAIDA	DATA			
KVAL. PATV. DOK. NR.	VITALIJA ORLOVAITĖ +370 620 35375 VITALIJA.ORLOVAITE@GMAIL.COM			PROJEKTO PAVADINIMAS VIENO BUTO GYVENAMOJO NAMO, TRAKŲ R. SAV., TRAKŲ SEN., PETKĖNIŠKIŲ K., TRAKŲ G. 22 (SKLYPO KAD. NR. 7984/0001:537), PROJEKTIINIAI PASIŪLYMAI
	PAREIGOS	VARDAS, PAVARDĖ	PARAŠAS	DOKUMENTO PAVADINIMAS
A 2148	PV.	EDITA VARANAUSKAITĖ		1 AUKŠTO PLANAS. GRINDŲ DANGOS.
A 2148	PDV. ARCH.	EDITA VARANAUSKAITĖ		
	ARCH.	VITALIJA ORLOVAITĖ		
LT	STATYTOJAS IR (ARBA) UŽSAKOVAS A. S. ir S. S.			DOKUMENTO ŽYMUO VO-21-08-PP-02
				M1:100
				LAPAS
				LAPŲ
				1
				1

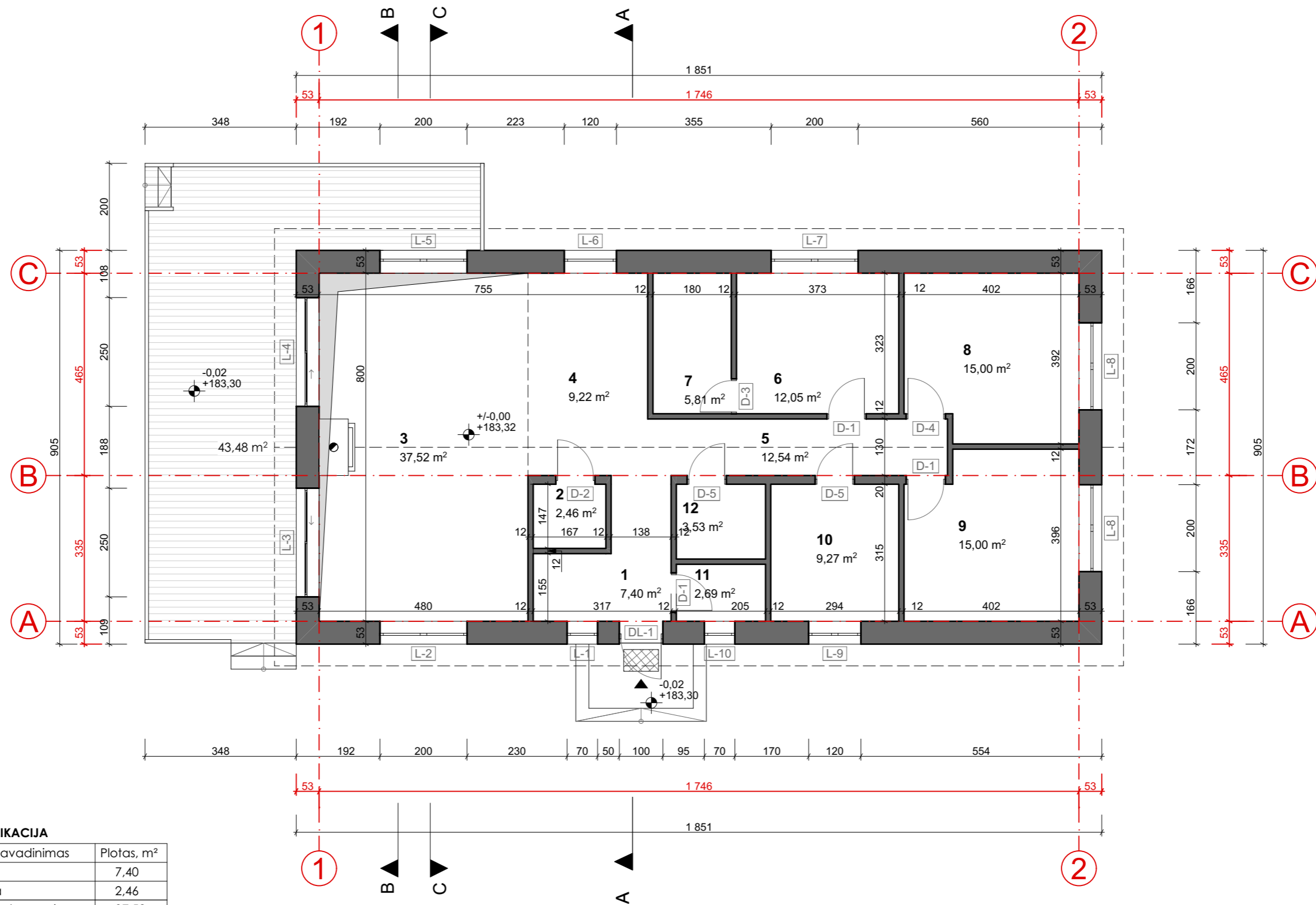

1 AUKŠTO EKSPLIKACIJA

	Patalpos pavadinimas	Plotas, m ²
1	Tambūras	7,40
2	Sandėliuka	2,46
3	Svetainė, valgomasis	37,52
4	Virtuvė	9,22
5	Koridorius	12,54
6	Miegamasis 1	12,05
7	Drabužinė	5,81
8	Miegamasis 2	15,00
9	Miegamasis 3	15,00
10	Vonia	9,27
11	Katilinė	2,69
12	Dušas	3,53
	Iš viso:	132,47

0	2022				
LAIDA	DATA				
KVAL. PATV. DOK. NR.	VITALIJA ORLOVAITĖ +370 620 35375 VITALIJA.ORLOVAITE@GMAIL.COM		PROJEKTO PAVADINIMAS VIENO BUTO GYVENAMOJO NAMO, TRAKŲ R. SAV., TRAKŲ SEN., PETKĖNIŠKIŲ K., TRAKŲ G. 22 (SKLYPO KAD. NR. 7984/0001:537), PROJEKTIINIAI PASIŪLYMAI		
	PAREIGOS	VARDAS, PAVARDĖ	PARAŠAS	DOKUMENTO PAVADINIMAS	
A 2148	PV.	EDITA VARANAUSKAITĖ		1 AUKŠTO PLANAS	
A 2148	PDV. ARCH.	EDITA VARANAUSKAITĖ			
	ARCH.	VITALIJA ORLOVAITĖ			
LT	STATYTOJAS IR (ARBA) UŽSAKOVAS A. S. ir S. S.		DOKUMENTO ŽYMUO VO-21-08-PP-03		
				M1:100	LAIDA
				LAPAS	LAPŲ
				1	1

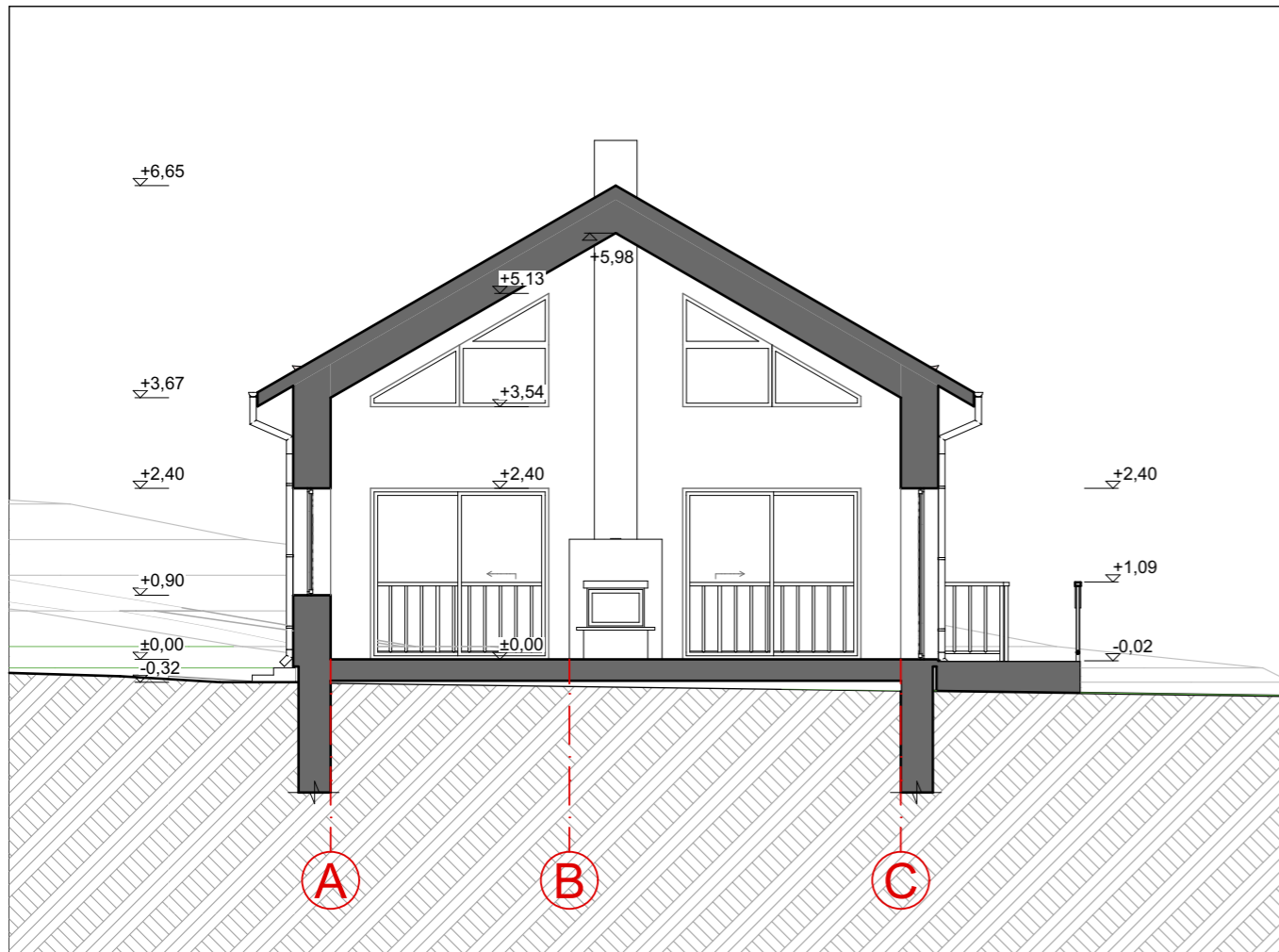

B PJŪVIS B-B 1:100

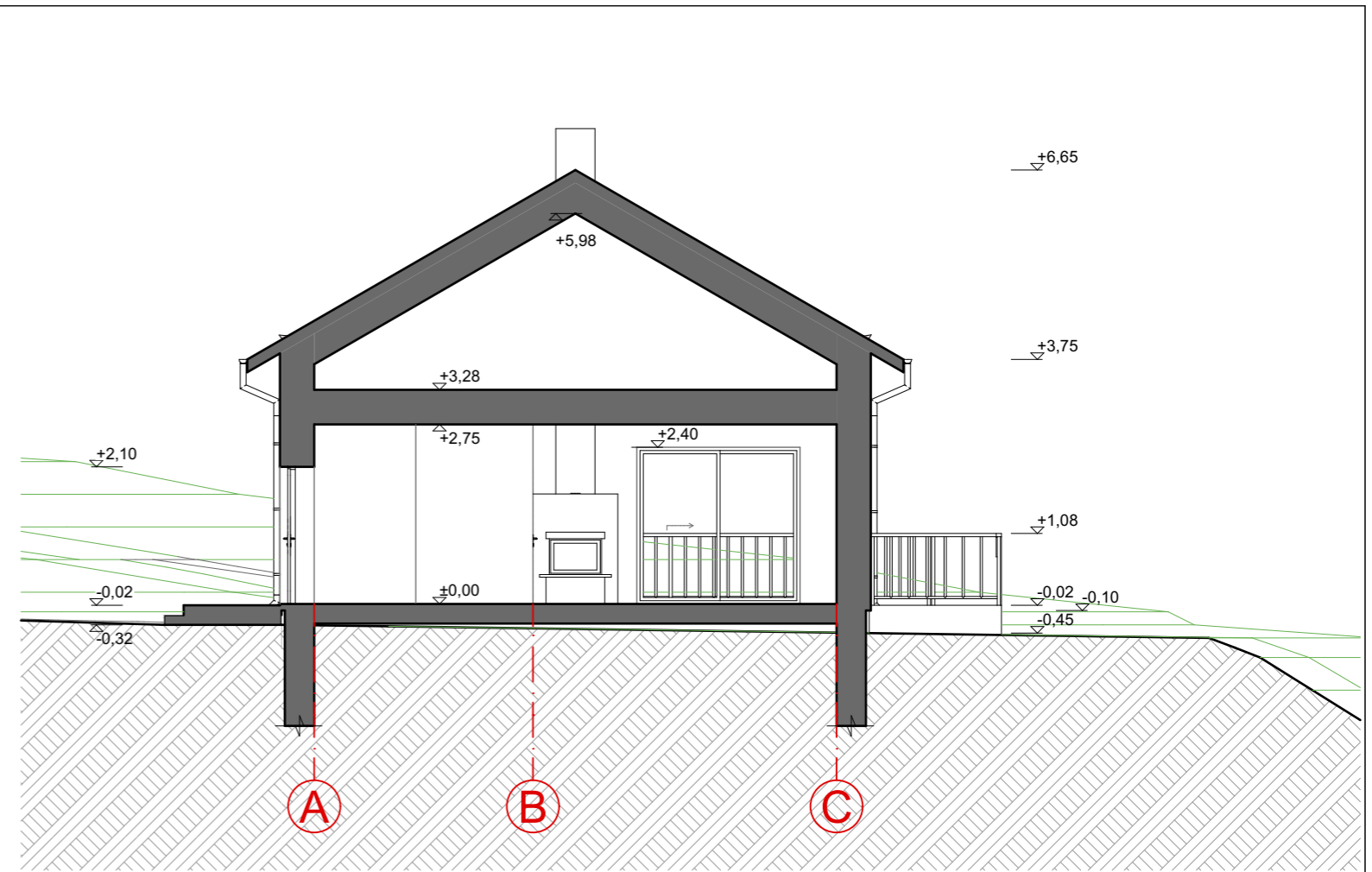

A PJŪVIS A-A 1:100

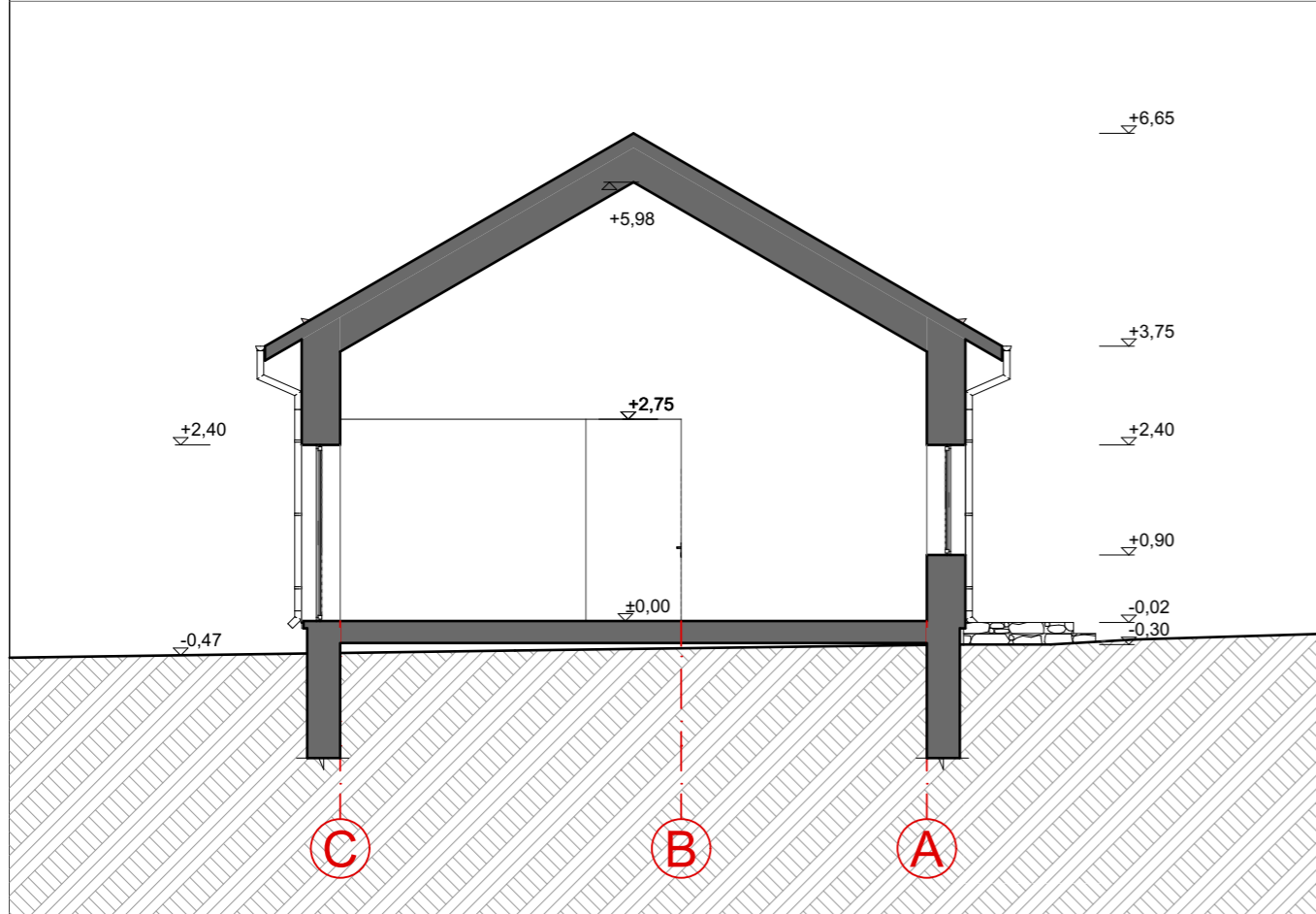

C PJŪVIS C-C 1:100

0	2022			
LAIDA	DATA			
KVAL. PATV. DOK. NR.	VITALIJA ORLOVAITĖ +370 620 35375 VITALIJA.ORLOVAITE@GMAIL.COM		PROJEKTO PAVADINIMAS VIENO BUTŲ GYVENAMOJO NAMO, TRAKŲ R. SAV., TRAKŲ SEN., PETKĖNIŠKIŲ K., TRAKŲ G. 22 (SKLYPO KAD. NR. 7984/0001:537), PROJEKTIŅIAI PASIŪLYMAI	
	PAREIGOS	VARDAS, PAVARDĖ	PARAŠAS	DOKUMENTO PAVADINIMAS
A 2148	PV.	EDITA VARANAUSKAITĖ		PJŪVIS C-C, PJŪVIS B-B, PJŪVIS A-A
A 2148	PDV. ARCH.	EDITA VARANAUSKAITĖ		
	ARCH.	VITALIJA ORLOVAITĖ		
LT	STATYTOJAS IR (ARBA) UŽSAKOVAS A. S. ir S. S.		DOKUMENTO ŽYMUO VO-21-08-PP-04	
				M1:100
				LAPAS
				LAPŲ
				0
				1
				1

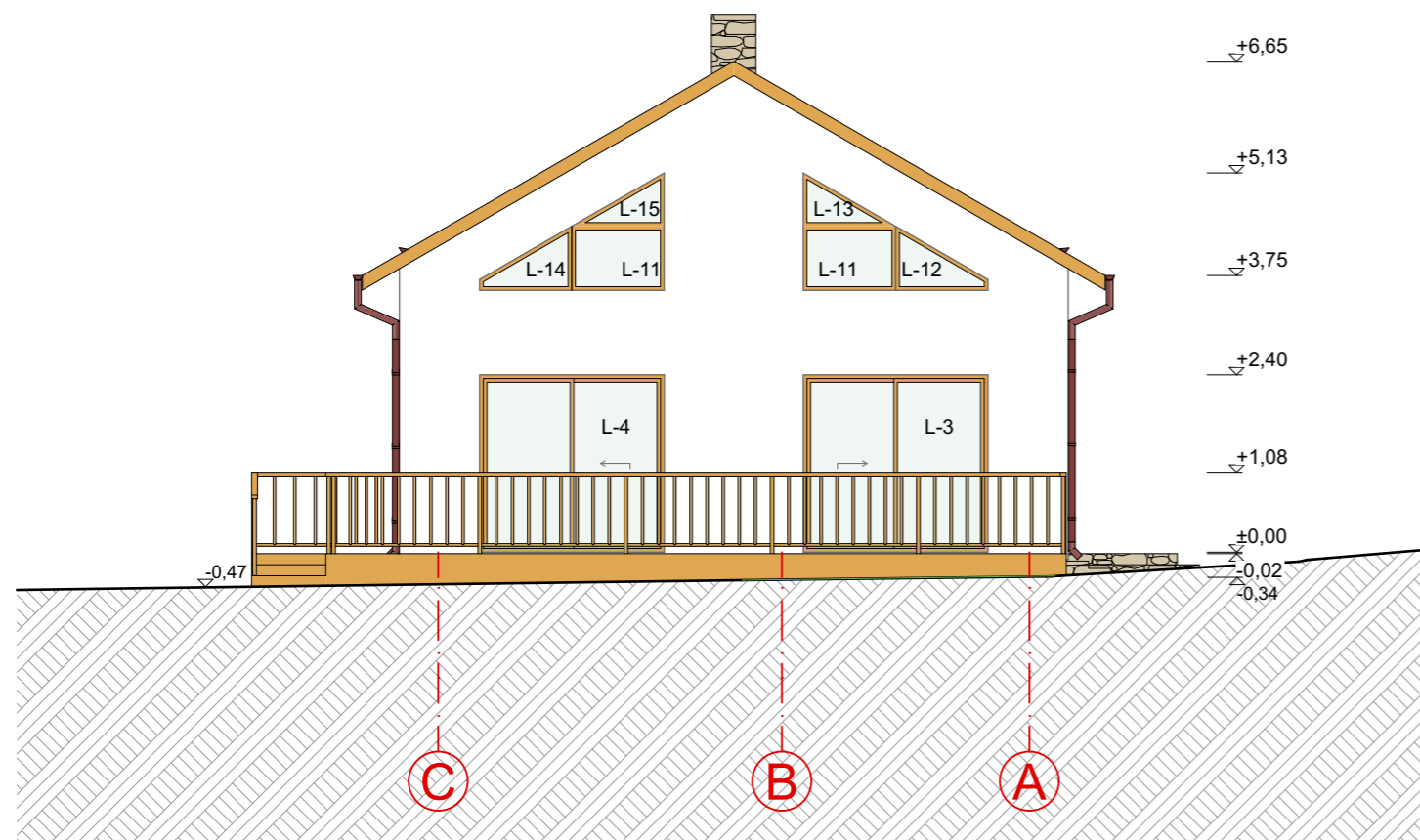
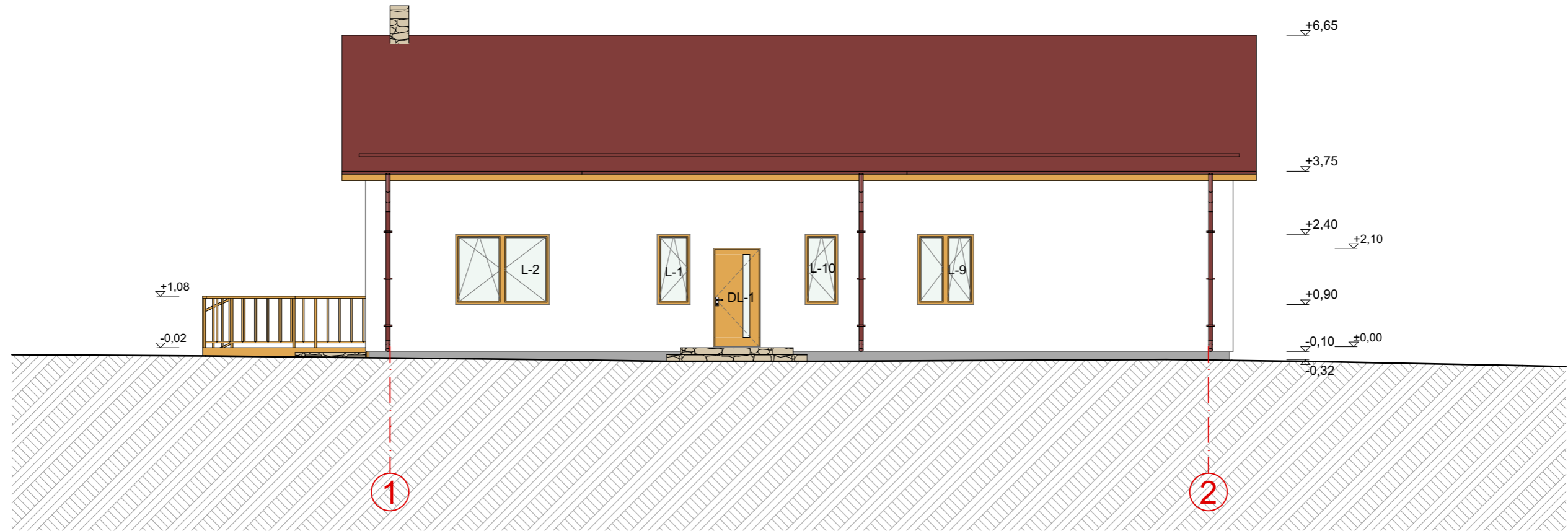

SUTARTINIAI ŽYMĖJIMAI

- Stogo danga, lietaus nuvedimo sistema - skarda, spalva - bordinė
- Sienų apdaila - tinkas, spalva - balta
- Cokolio apdaila - tinkas, spalva - pilka.
- Langų rėmai, durys medžio spalvos

0	2022			
LAIDA	DATA			
KVAL. PATV. DOK. NR.	VITALIJA ORLOVAITĖ +370 620 35375 VITALIJA.ORLOVAITE@GMAIL.COM	PROJEKTO PAVADINIMAS VIENO BUTO GYVENAMOJO NAMO, TRAKŲ R. SAV., TRAKŲ SEN., PETKĖNIŠKIŲ K., TRAKŲ G. 22 (SKLYPO KAD. NR. 7984/0001:537), PROJEKTINIAI PASIŪLYMAI		
	PAREIGOS	VARDAS, PAVARDĖ	PARAŠAS	DOKUMENTO PAVADINIMAS
A 2148	PV.	EDITA VARANAUSKAITĖ		FASADAS 1-3, FASADAS C-A
A 2148	PDV. ARCH.	EDITA VARANAUSKAITĖ		
	ARCH.	VITALIJA ORLOVAITĖ		
LT	STATYTOJAS IR (ARBA) UŽSAKOVAS	A. S. ir S. S.		DOKUMENTO ŽYMUO
				VO-21-08-PP-05
				M1:100
				LAPAS
				LAPŲ
				0
				1
				1

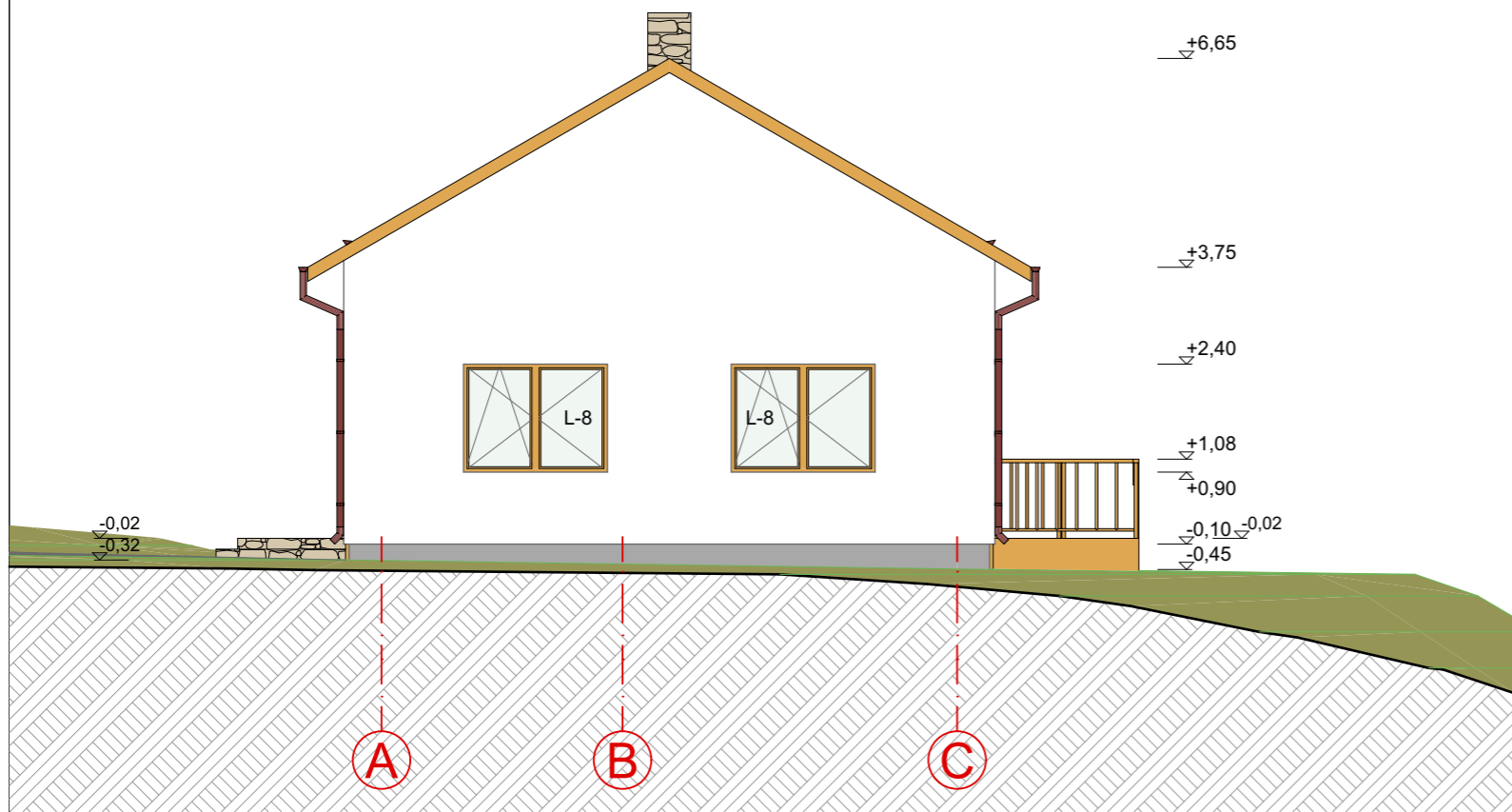
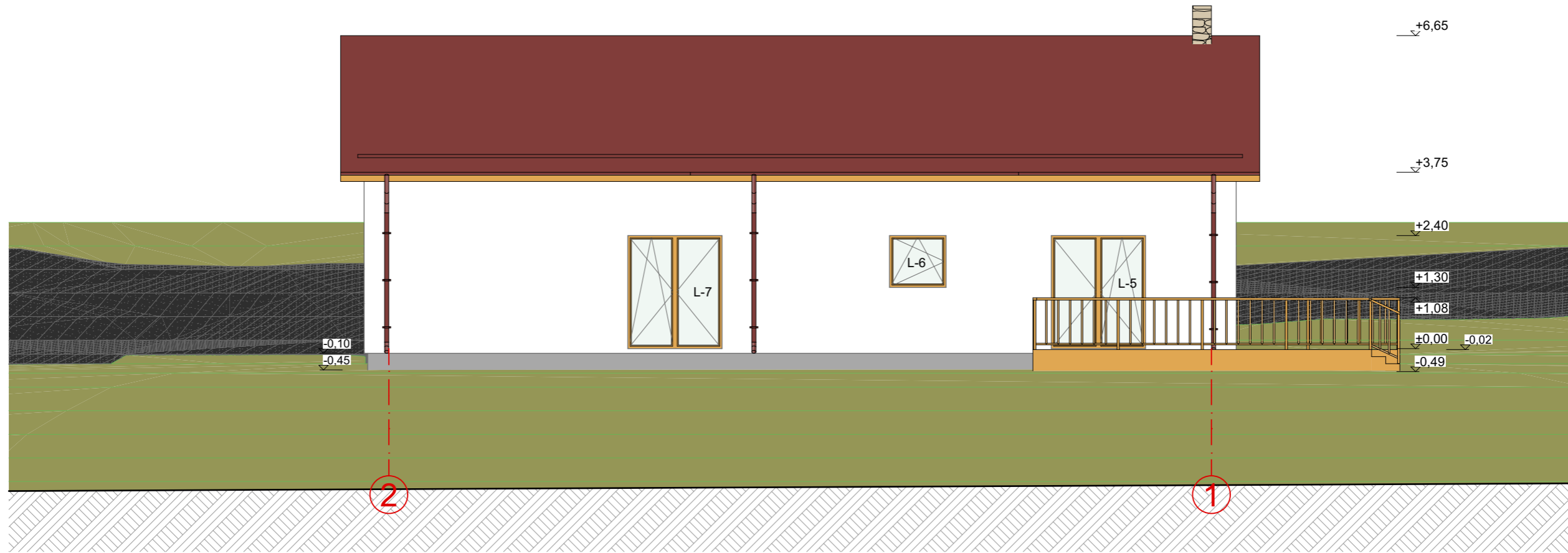

SUTARTINIAI ŽYMĖJIMAI

- Stogo danga, lietaus nuvedimo sistema - skarda, spalva - bordinė
- Sienų apdaila - tinkas, spalva - balta
- Cokolio apdaila - tinkas, spalva - pilka.
- Langų rėmai, durys medžio spalvos

0	2022			
LAIDA	DATA			
KVAL. PATV. DOK. NR.	VITALIJA ORLOVAITĖ +370 620 35375 VITALIJA.ORLOVAITE@GMAIL.COM	PROJEKTO PAVADINIMAS VIENO BUTO GYVENAMOJO NAMO, TRAKŲ R. SAV., TRAKŲ SEN., PETKĖNIŠKIŲ K., TRAKŲ G. 22 (SKLYPO KAD. NR. 7984/0001:537), PROJEKTINIAI PASIŪLYMAI		
	PAREIGOS	VARDAS, PAVARDĖ	PARAŠAS	DOKUMENTO PAVADINIMAS
A 2148	PV.	EDITA VARANAUSKAITĖ		FASADAS 3-1, FASADAS A-C
A 2148	PDV. ARCH.	EDITA VARANAUSKAITĖ		
	ARCH.	VITALIJA ORLOVAITĖ		
LT	STATYTOJAS IR (ARBA) UŽSAKOVAS	A. S. ir S. S.		DOKUMENTO ŽYMUO
				VO-21-08-PP-06
				LAPAS
				LAPŲ
				1
				1



0	2022			
LAIDA	DATA			
KVAL. PATV. DOK. NR.	VITALIJA ORLOVAITĖ +370 620 35375 VITALIJA.ORLOVAITE@GMAIL.COM		PROJEKTO PAVADINIMAS VIENO BUTO GYVENAMOJO NAMO, TRAKŲ R. SAV., TRAKŲ SEN., PETKĖNIŠKIŲ K., TRAKŲ G. 22 (SKLYPO KAD. NR. 7984/0001:537), PROJEKTIINIAI PASIŪLYMAI	
	PAREIGOS	VARDAS, PAVARDĖ	PARAŠAS	DOKUMENTO PAVADINIMAS
A 2148	PV.	EDITA VARANAUSKAITĖ		M
A 2148	PDV. ARCH.	EDITA VARANAUSKAITĖ		
	ARCH.	VITALIJA ORLOVAITĖ		
LT	STATYTOJAS IR (ARBA) UŽSAKOVAS A. S. ir S. S.		DOKUMENTO ŽYMUO VO-21-08-PP-07	
			LAPAS	LAPŲ
			1	1