

70/31 - 0193

70/31 - 0194

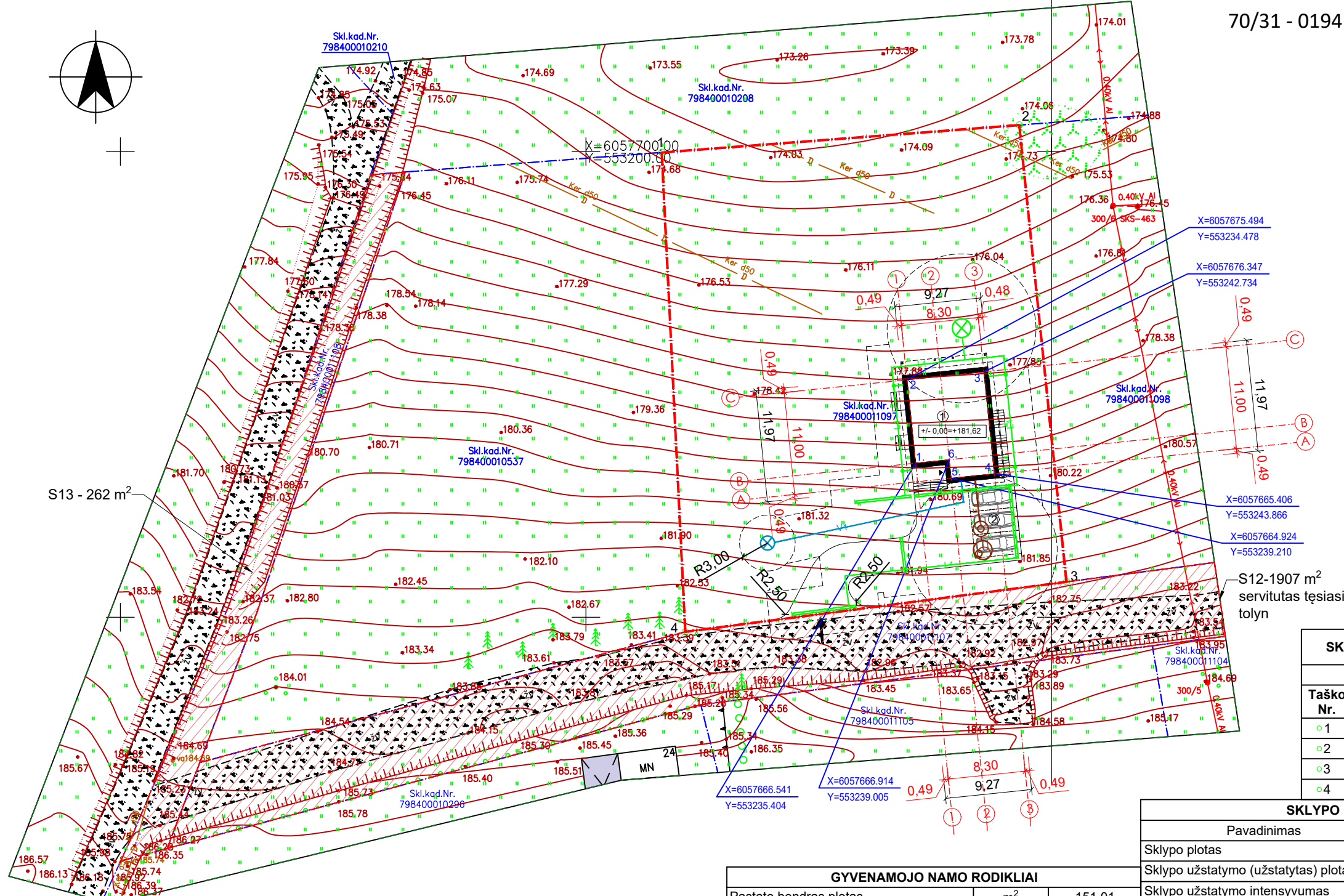
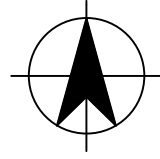

SUTARTINIAI ŽYMĖJIMAI	
	Projektuojamo pastato kontūras
	Sklypo riba
	Automobilių stovėjimo vietos
	Įėjimas į pastatą
	Projektuojamas įvažiavimai-įėjimai į sklypą
SKLYPO EKSPLIKACIJA	
1	Projektuojamas pastatas
2	Automobilių stovėjimo vieta, 3 vnt.
INŽINERINIŲ TINKLŲ SUTARTINIAI ŽYMĖJIMAI	
	Projektuojama vandentiekio linija
	Numatomas artezinis gręžinys
	Projektuojama buitinių nuotekų linija
	Numatomi vietiniai buitinių nuotekų valymo įrenginiai
	Projektuojama paviršinių nuotekų linija
	Projektuojama paviršinių nuotekų infiltravimo talpa
Vandentiekio, buitinių nuotekų, paviršinių nuotekų tinklų ir buitinių nuotekų valymo įrenginių atstumo nuo pastatų zonos	

SKLYPO KAMPŲ KOORDINATĖS			NAMO AŠIŲ SUSIKIRTIMO KOORDINATĖS		
Koordinatų sistema LKS-94					
Taško Nr.	X	Y	Taško Nr.	X	Y
1	6057699,900	553208,140	1.	6057666,541	553235,404
2	6057702,840	553246,530	2.	6057675,494	553234,478
3	6057653,800	553251,600	3.	6057676,347	553241,734
4	6057648,440	553210,670	4.	6057665,406	553243,866
			5.	6057664,924	553239,210
			6.	6057666,914	553239,005

GYVENAMOJO NAMO RODIKLIAI		
Pastato bendras plotas	m ²	151,01
Pastato naudingas plotas	m ²	151,01
Pastato aukštis metrais nuo žemės paviršiaus	m	7,56

SKLYPO RODIKLIAI		
Pavadinimas	Mato vnt.	Kiekis
Sklypo plotas	m ²	2009
Sklypo užstatymo (užstatytas) plotas	m ²	145,73
Sklypo užstatymo intensyvumas	%	7,52
Sklypo užstatymo tankumas	%	7,25
Želdiniai	m ² ; %	1716,40; 85,44
Automobilių stovėjimo vietų skaičius	vnt.	3

Derinimo išrašas teisingas		
Stambaus mastelio topografinis planas suderintas ir integruotas viešojoje elektroninėje paslaugų platformoje	Suderinimo data	Užsakymo numeris
	2021-10-01	TIHS1-20210917-023631

- PASTABOS:**
- Susidariusių atliekų tvarkymas turi būti vykdomas vadovaujantis LR aplinkos apsaugos ministro 2003-12-30 d. įsakymu Nr. 722 patvirtintais "Atliekų tvarkymo taisyklėmis" nustatytais reikalavimais. Sklype nurodoma šiukšlių konteinerio vieta.
 - Įvažiavimas į sklypą numatomas iš esamos Trakų gatvės, danga - žvyras, būklė gera.
 - Greta projektuojamo pastato nėra objektų, kurie sudarytų neigiamą poveikį žmonių sveikatai.
 - Sklype projektuojami sklypo nuolydžiai atitinka galiojančius teisės aktus bei projektuojami nuolydžiai pririšami prie esamų žemės nuolydžių, todėl bus užtikrinami sklandūs žemės nuolydžio peraukštėjimai, kurie užtikrins sklandų vandens surinkimą nepažeidžiant trečiųjų asmenų interesų
 - Vadovaujantis STR 2.06.04:2014 „Gatvės ir vietinės reikšmės keliai. Bendrieji reikalavimai“ pastatui, kurio naudingasis plotas yra: iki 140 m² - 2 automobilių stovėjimo vietos, nuo 140 m² kas 50 m² po papildomą vieną automobilių stovėjimo vietą. Todėl numatomos 3 automobilių stovėjimo vietos. Projektuojamo pastato naudingas plotas yra 151,33 m². Trijų automobilių stovėjimas sprendžiamas sklypo ribose.

0	2022	STATYBĄ LEIDŽIANČIAM DOKUMENTUI			
LAIDA	DATA	LAIDOS STATUSAS IR IŠLEIDIMO PRIEŽASTIS (JEI TAIKOMA)			
KVAL. PATV. DOK.NR.	VITALIJA ORLOVAITĖ		STATINIO PROJEKTO PAVADINIMAS		
	+370 620 35375 vitalija.orlovaite@gmail.com		GYVENAMOSIOS PASKIRTIES (VIENO BUTO) PASTATO, TRAKŲ R. SAV., TRAKŲ SEN., PETKĖNIŠKIŲ K., TRAKŲ G. 22A, PROJEKTINIAI PASIŪLYMAI		
	PAREIGOS	VARDAS PAVARDĖ	PARAŠAS	DOKUMENTO PAVADINIMAS	
A 2148	PV	EDITA VARANAUSKAITĖ		SKYPO INŽINERINIS SUVESTINIS PLANAS	
A 2148	PDV ARCH	EDITA VARANAUSKAITĖ			
	ARCH.	VITALIJA ORLOVAITĖ			
LT	STATYTOJAS IR (ARBA) UŽSAKOVAS		DOKUMENTO ŽYMUO		
	J. B. ir L. B.		VO-21-09-PP-SP-05		
			FORMATAS	LAPAS	LAPŲ
			A3	1	1

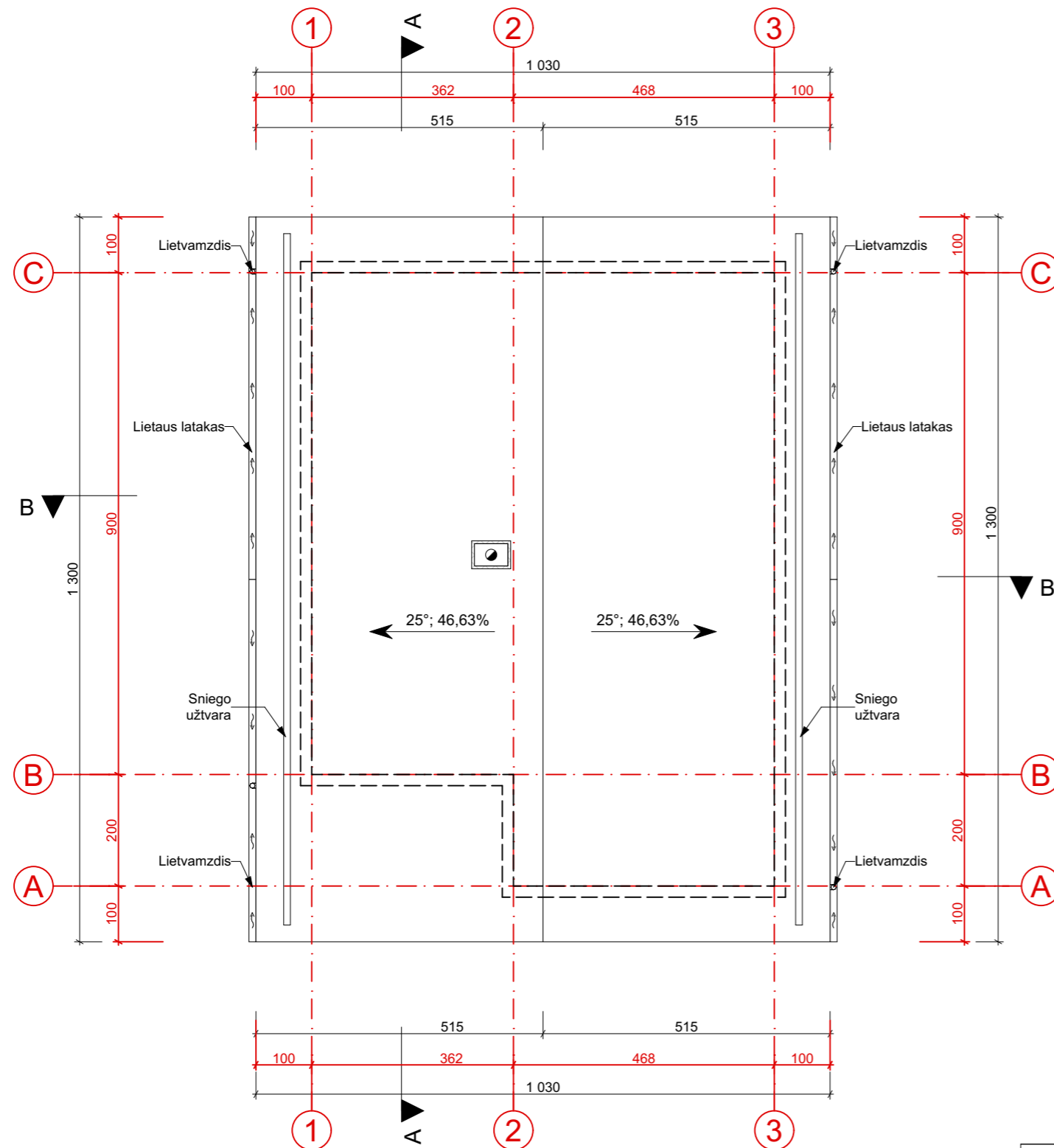

PASTABOS:

1. IŠMATAVIMAI BRĖŽINYJE NURODYTI CENTIMETRAIS, ALTITUDĖS - METRAIS.
2. LIETAUS SURINKIMO SISTEMA - IŠORINĖ.
3. VISUS MATMENIS IR ALTITUDES TIKSLINTI VIETOJE.
4. VIENBUČIO GYVENAMOJO NAMO STOGO PLOTAS - 147,73 M².
5. STOGO DANGA - ŠKARDA.
6. LIETVAMZDŽIUS, LIETLOVIUS, VĒDINIMO KAMINĖLIUS ĮRENGTI PAGAL PASIRINKTOS APŠILTINIMO SISTEMOS IR DANGŲ TECHNOLOGINIUS REIKALAVIMUS.
7. KAMINĄ ĮRENGTI PAGAL PASIRINKTO GAMINTOJO REIKALAVIMUS.

0	2022			
LAIDA	DATA			
KVAL. PATV. DOK. NR.	VITALIJA ORLOVAITĖ +370 620 35375 VITALIJA.ORLOVAITE@GMAIL.COM	PROJEKTO PAVADINIMAS GYVENAMOSIOS PASKIRTIES (VIENO BUTO) PASTATO, TRAKŲ R. SAV., TRAKŲ SEN., PETKĖNIŠKIŲ K., TRAKŲ G. 22A, PROJEKTINIAI PASIŪLYMAI		
	PAREIGOS	VARDAS, PAVARDĖ	PARAŠAS	DOKUMENTO PAVADINIMAS
A 2148	PV.	EDITA VARANAUSKAITĖ		STOGO PLANAS
A 2148	PDV. ARCH.	EDITA VARANAUSKAITĖ		
	ARCH.	VITALIJA ORLOVAITĖ		
LT	STATYTOJAS IR (ARBA) UŽSAKOVAS	J. B. ir L. B.		DOKUMENTO ŽYMUO
				VO-21-09-PP- 01
				M1:100
				LAPAS
				LAPŲ
				1
				1

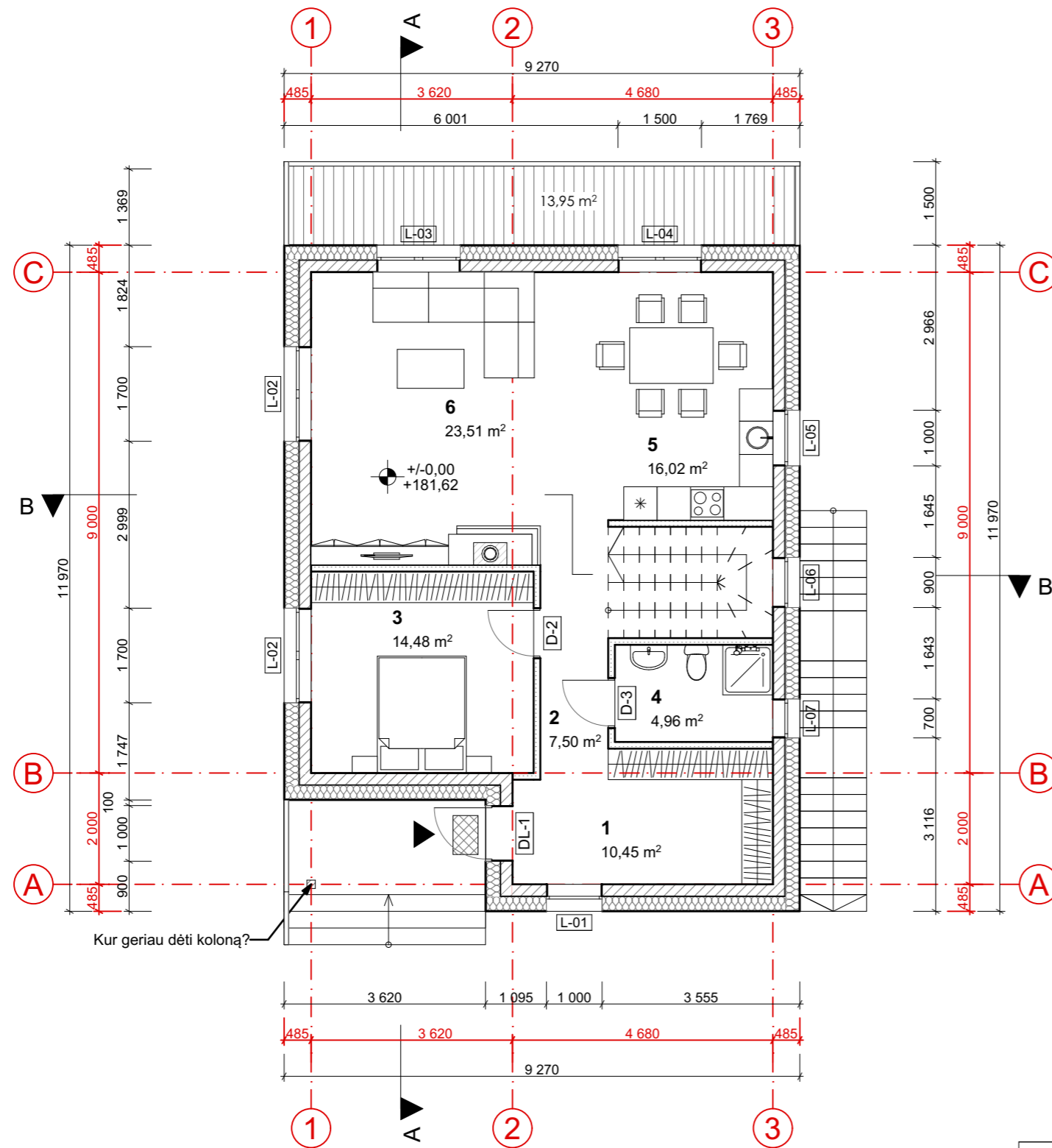

1 AUKŠTO PATALPŲ EKSPLIKACIJA

	Patalpos pavadinimas	Plotas, m ²
1	Holas	10,45
2	Koridorius	7,50
3	Miegamasis	14,48
4	Dušas	4,96
5	Virtuvė, valgomasis	16,02
6	Gyvenamasis kambarys	23,51
Iš viso:		76,93

SUTARTINIAI ŽYMĖJIMAI

- Išorinė laikanti siena. Silikatiniai blokėliai 200 mm, apšiltinimas 250 mm.
- Gipso kartono pertvaros, 120 mm.
- Medinės kolonos, 150 x 150 mm.

0	2022			
LAIDA	DATA			
KVAL. PATV. DOK. NR.	VITALIJA ORLOVAITĖ +370 620 35375 VITALIJA.ORLOVAITE@GMAIL.COM	PROJEKTO PAVADINIMAS GYVENAMOSIOS PASKIRTIES (VIENO BUTO) PASTATO, TRAKŲ R. SAV., TRAKŲ SEN., PETKĖNIŠKIŲ K., TRAKŲ G. 22A, PROJEKTINIAI PASIŪLYMAI		
	PAREIGOS	VARDAS, PAVARDĖ	PARAŠAS	DOKUMENTO PAVADINIMAS
A 2148	PV.	EDITA VARANAUSKAITĖ		1 AUKŠTO PLANAS
A 2148	PDV. ARCH.	EDITA VARANAUSKAITĖ		
	ARCH.	VITALIJA ORLOVAITĖ		
LT	STATYTOJAS IR (ARBA) UŽSAKOVAS	J. B. ir L. B.		DOKUMENTO ŽYMUO
				VO-21-09-PP- 02
				LAPAS
				LAPŲ
				1
				1

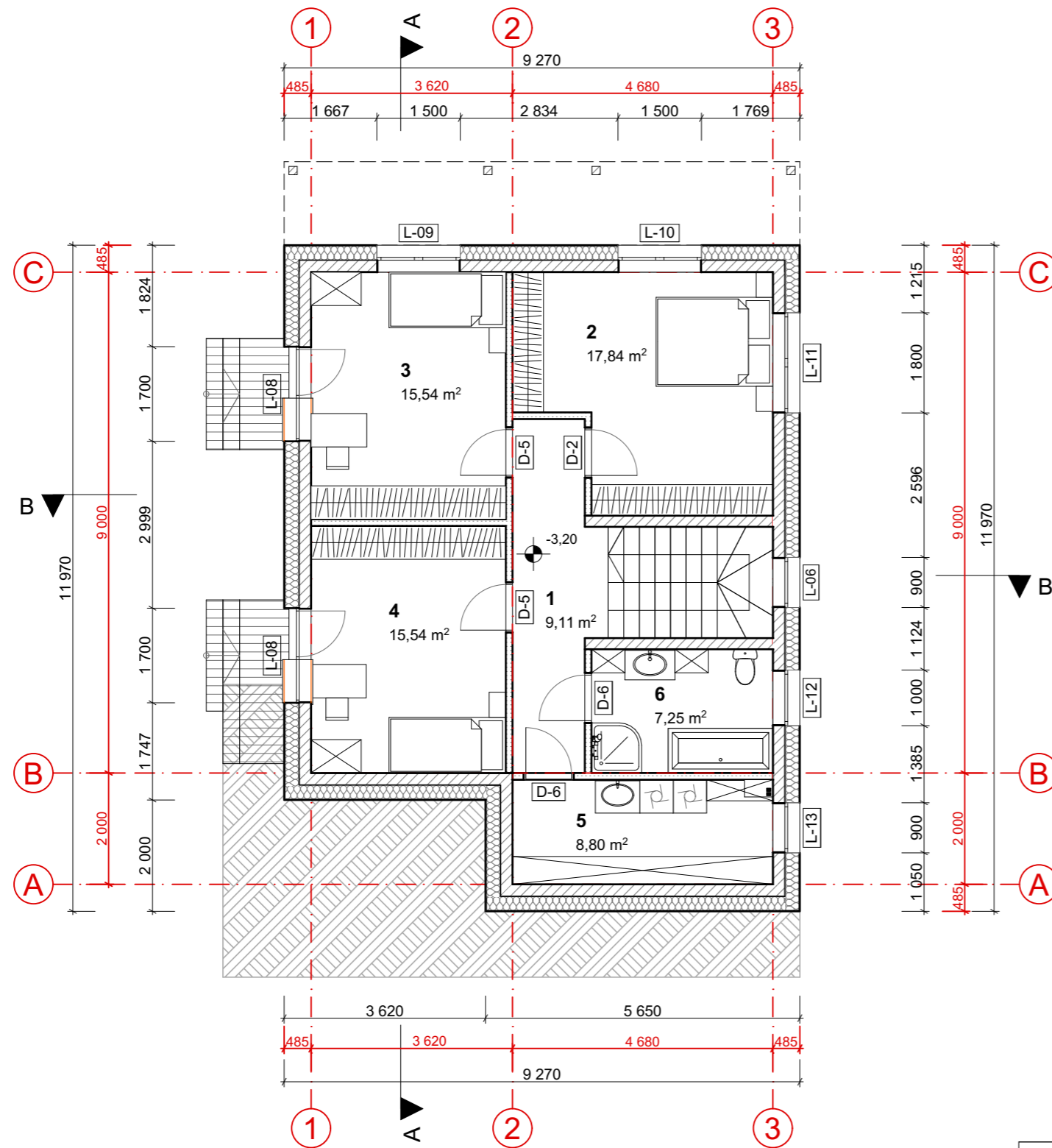

COKOLIO AUKŠTO PATALPŲ EKSPLIKACIJA

	Patalpos pavadinimas	Plotas, m ²
1	Koridorius	9,11
2	Miegamasis 1	17,84
3	Miegamasis 2	15,54
4	Miegamasis 3	15,54
5	Katilinė - skalbykla	8,80
6	Vonia	7,25
Iš viso:		74,08

SUTARTINIAI ŽYMĖJIMAI

- Išorinė laikanti siena. Silikatiniai blokėliai 200 mm, apšiltinimas 250 mm.
- Gipso kartono pertvaros, 120 mm.
- Medinės kolonos, 150 x 150 mm.

0	2022				
LAIDA	DATA				
KVAL. PATV. DOK. NR.	VITALIJA ORLOVAITĖ +370 620 35375 VITALIJA.ORLOVAITE@GMAIL.COM			PROJEKTO PAVADINIMAS GYVENAMOSIOS PASKIRTIES (VIENO BUTO) PASTATO, TRAKŲ R. SAV., TRAKŲ SEN., PETKĖNIŠKIŲ K., TRAKŲ G. 22A, PROJEKTINIAI PASIŪLYMAI	
	PAREIGOS	VARDAS, PAVARDĖ	PARAŠAS	DOKUMENTO PAVADINIMAS	LAIDA
A 2148	PV.	EDITA VARANAUSKAITĖ		COKOLIO AUKŠTO PLANAS	0
A 2148	PDV. ARCH.	EDITA VARANAUSKAITĖ			M1:100
	ARCH.	VITALIJA ORLOVAITĖ			
LT	STATYTOJAS IR (ARBA) UŽSAKOVAS J. B. ir L. B.			DOKUMENTO ŽYMUO VO-21-09-PP- 03	LAPAS 1
					LAPŲ 1

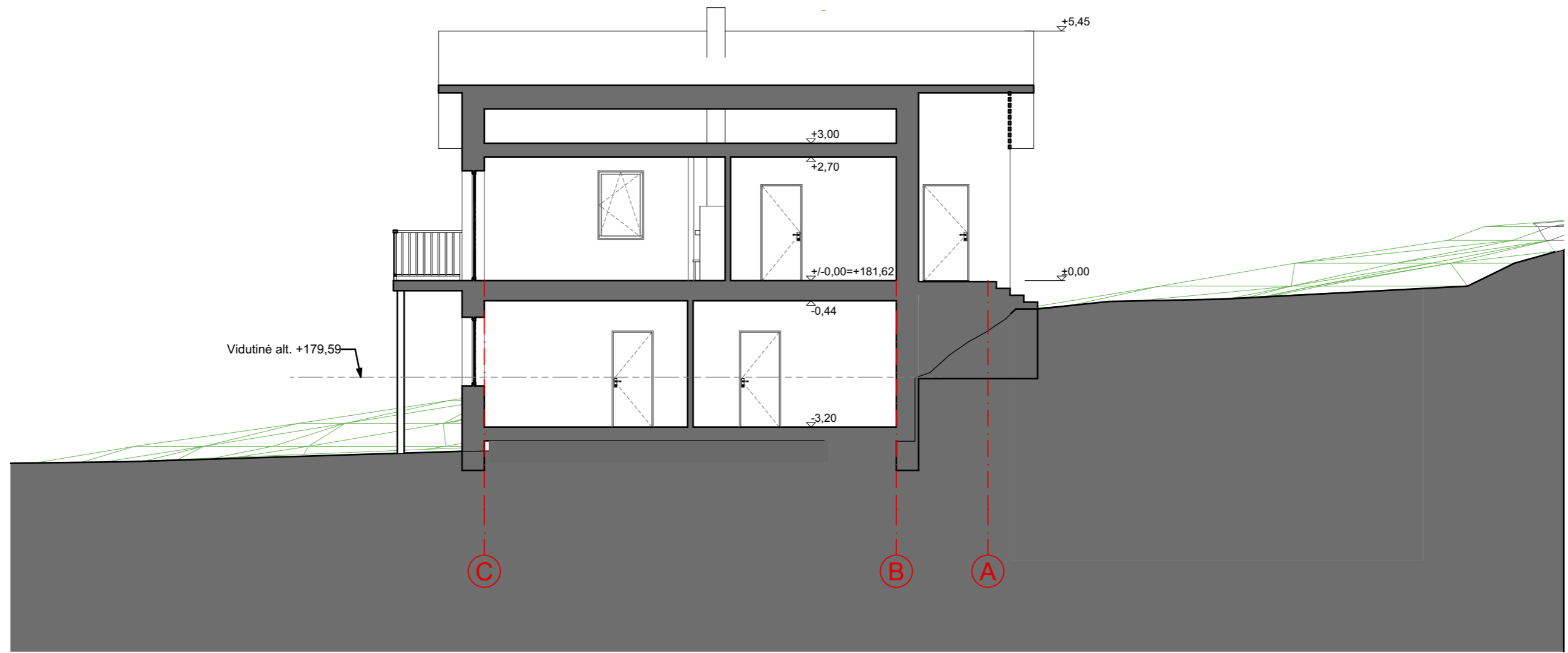

0	2022			
LAIDA	DATA			
KVAL. PATV. DOK. NR.	VITALIJA ORLOVAITĖ +370 620 35375 VITALIJA.ORLOVAITE@GMAIL.COM		PROJEKTO PAVADINIMAS GYVENAMOSIOS PASKIRTIES (VIENO BUTO) PASTATO, TRAKŲ R. SAV., TRAKŲ SEN., PETKĖNIŠKIŲ K., TRAKŲ G. 22A, PROJEKTINIAI PASIŪLYMAI	
	PAREIGOS	VARDAS, PAVARDĖ	PARAŠAS	DOKUMENTO PAVADINIMAS
A 2148	PV.	EDITA VARANAUSKAITĖ		PJŪVIS A-A
A 2148	PDV. ARCH.	EDITA VARANAUSKAITĖ		
	ARCH.	VITALIJA ORLOVAITĖ		
	STATYTOJAS IR (ARBA) UŽSAKOVAS		DOKUMENTO ŽYMUO	
LT	J. B. ir L. B.		VO-21-09-PP- 04	
			M1:100	LAPAS
				LAPŲ
			1	1

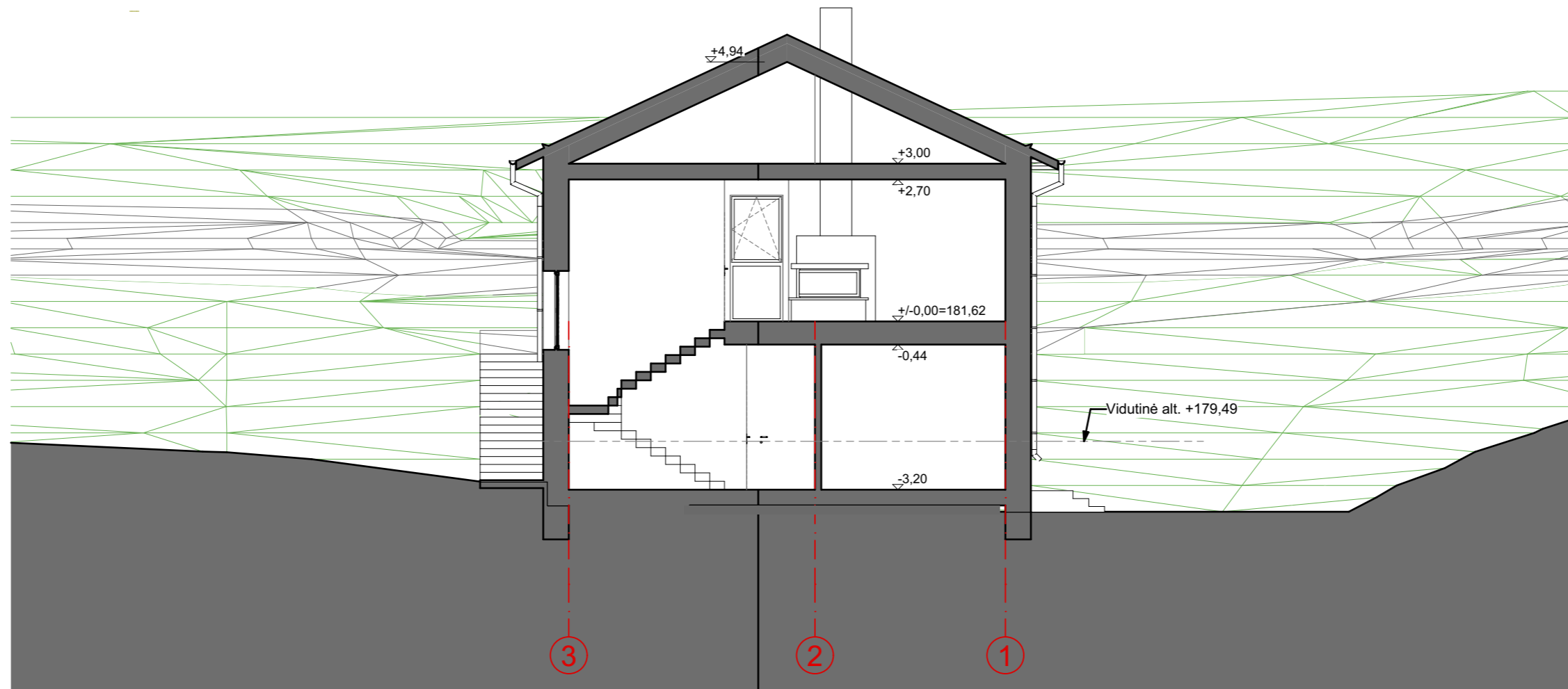

0	2022			
LAIDA	DATA			
KVAL. PATV. DOK. NR.	VITALIJA ORLOVAITĖ +370 620 35375 VITALIJA.ORLOVAITE@GMAIL.COM		PROJEKTO PAVADINIMAS	
			GYVENAMOSIOS PASKIRTIES (VIENO BUTO) PASTATO, TRAKŲ R. SAV., TRAKŲ SEN., PETKĖNIŠKIŲ K., TRAKŲ G. 22A, PROJEKTINIAI PASIŪLYMAI	
	PAREIGOS	VARDAS, PAVARDĖ	PARAŠAS	DOKUMENTO PAVADINIMAS
A 2148	PV.	EDITA VARANAUSKAITĖ		PJŪVIS B-B
A 2148	PDV. ARCH.	EDITA VARANAUSKAITĖ		
	ARCH.	VITALIJA ORLOVAITĖ		
	STATYTOJAS IR (ARBA) UŽSAKOVAS		DOKUMENTO ŽYMUO	
LT	J. B. ir L. B.		VO-21-09-PP- 05	
			M1:100	LAPAS
				LAPŲ
			1	1

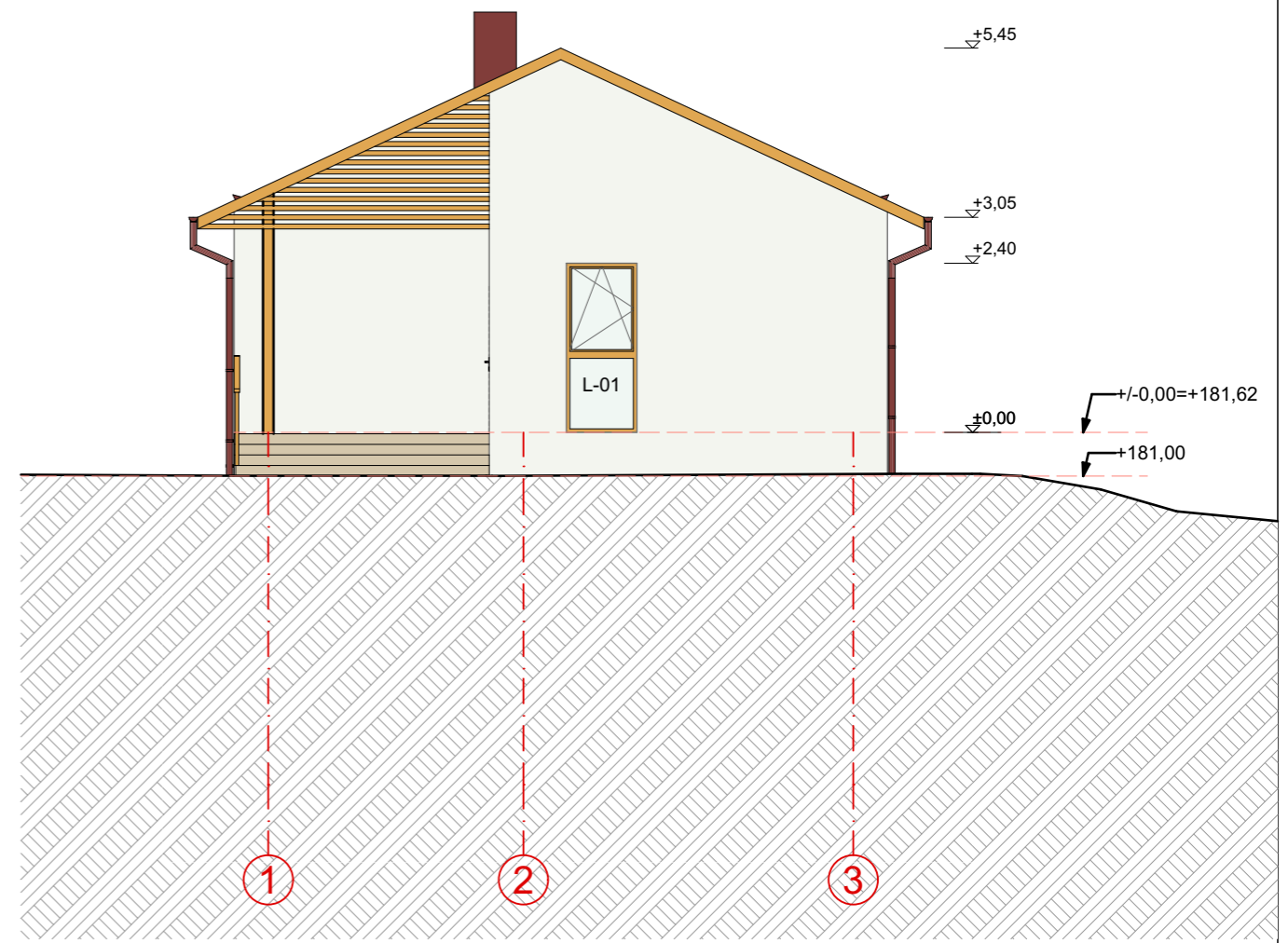
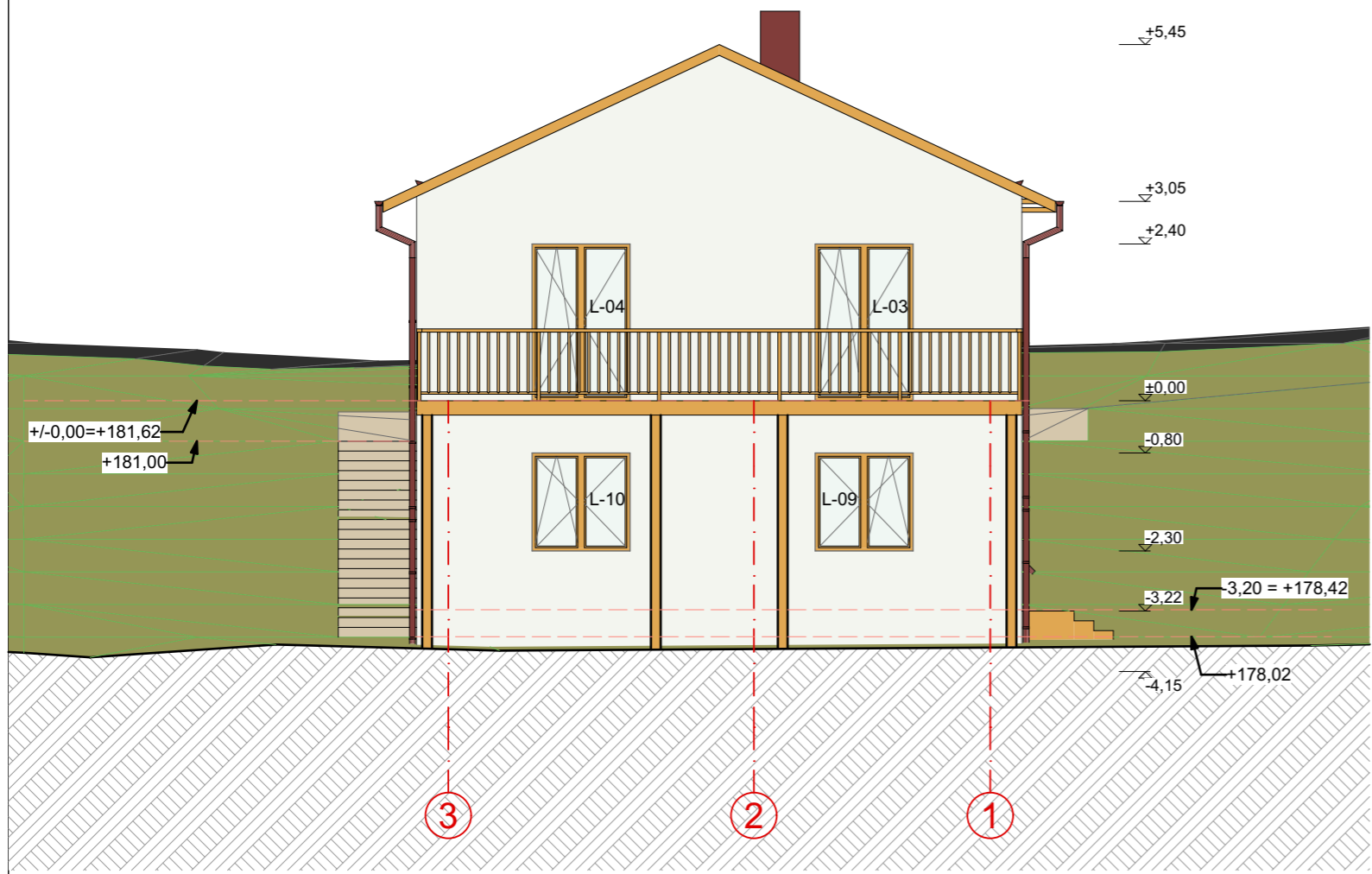

SUTARTINIAI ŽYMĖJIMAI

- Stogo danga - skarda, spalva - raudonų čerpių spalva.
- Langų rėmai, medinė apdaila - medžio spalvos.
- Sienų apdaila - tinkas, spalva - balta.
- Cokolio apdaila - tinkas, spalva - pilka.
- Cokolio apdaila - tinkas, spalva - pilka.

0	2022			
LAIDA	DATA			
KVAL. PATV. DOK. NR.	VITALIJA ORLOVAITĖ +370 620 35375 VITALIJA.ORLOVAITE@GMAIL.COM		PROJEKTO PAVADINIMAS	
			GYVENAMOSIOS PASKIRTIES (VIENO BUTO) PASTATO, TRAKŲ R. SAV., TRAKŲ SEN., PETKĖNIŠKIŲ K., TRAKŲ G. 22A, PROJEKTINIAI PASIŪLYMAI	
	PAREIGOS	VARDAS, PAVARDĖ	PARAŠAS	DOKUMENTO PAVADINIMAS
A 2148	PV.	EDITA VARANAUSKAITĖ		FASADAS 1-2, FASADAS 2-1
A 2148	PDV. ARCH.	EDITA VARANAUSKAITĖ		
	ARCH.	VITALIJA ORLOVAITĖ		
LT	STATYTOJAS IR (ARBA) UŽSAKOVAS		DOKUMENTO ŽYMUO	
	J. B. ir L. B.		VO-21-09-PP- 06	
			LAPAS	LAPŲ
			1	1

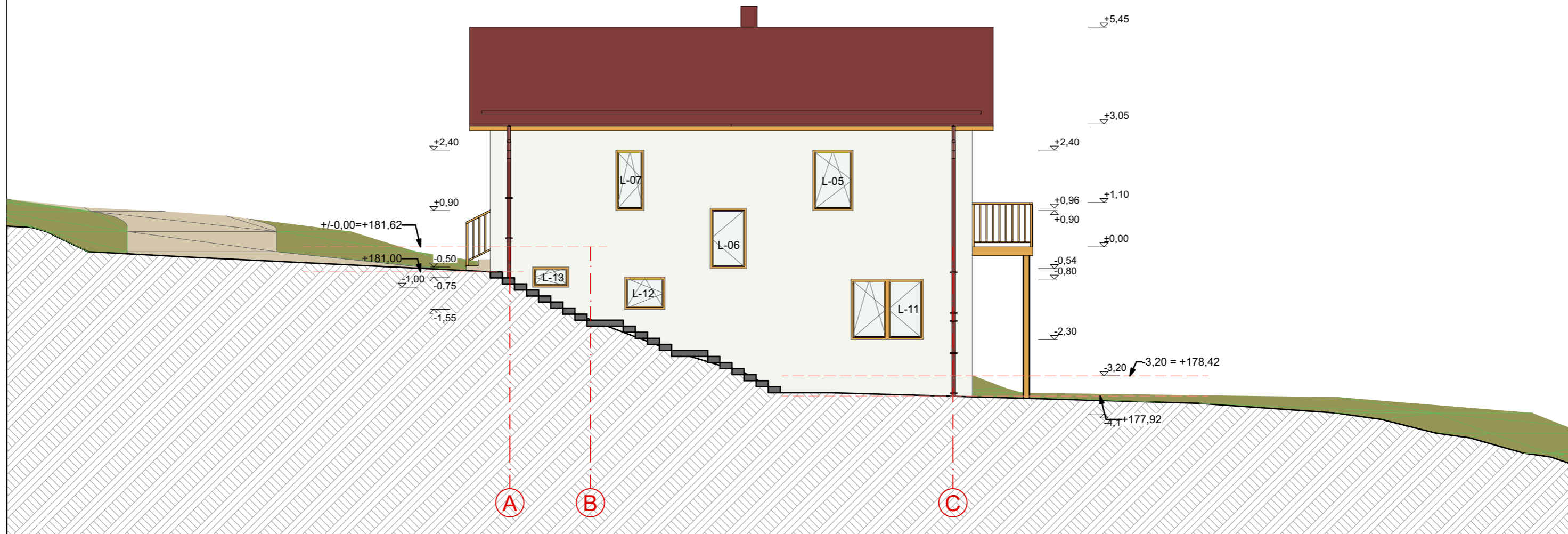

SUTARTINIAI ŽYMĖJIMAI

- Stogo danga - skarda, spalva - raudonų čerpių spalva.
- Langų rėmai, medinė apdaila - medžio spalvos.
- Sienų apdaila - tinkas, spalva - balta.
- Cokolio apdaila - tinkas, spalva - pilka.
- Cokolio apdaila - tinkas, spalva - pilka.

0	2022			
LAIDA	DATA			
KVAL. PATV. DOK. NR.	VITALIJA ORLOVAITĖ +370 620 35375 VITALIJA.ORLOVAITE@GMAIL.COM		PROJEKTO PAVADINIMAS	
			GYVENAMOSIOS PASKIRTIES (VIENO BUTO) PASTATO, TRAKŲ R. SAV., TRAKŲ SEN., PETKĖNIŠKIŲ K., TRAKŲ G. 22A, PROJEKTINIAI PASIŪLYMAI	
	PAREIGOS	VARDAS, PAVARDĖ	PARAŠAS	DOKUMENTO PAVADINIMAS
A 2148	PV.	EDITA VARANAUSKAITĖ		FASADAS A-C
A 2148	PDV. ARCH.	EDITA VARANAUSKAITĖ		
	ARCH.	VITALIJA ORLOVAITĖ		
	STATYTOJAS IR (ARBA) UŽSAKOVAS			DOKUMENTO ŽYMUO
LT	J. B. ir L. B.			VO-21-09-PP- 07
				M1:100
				LAPAS
				LAPŲ
				1
				1

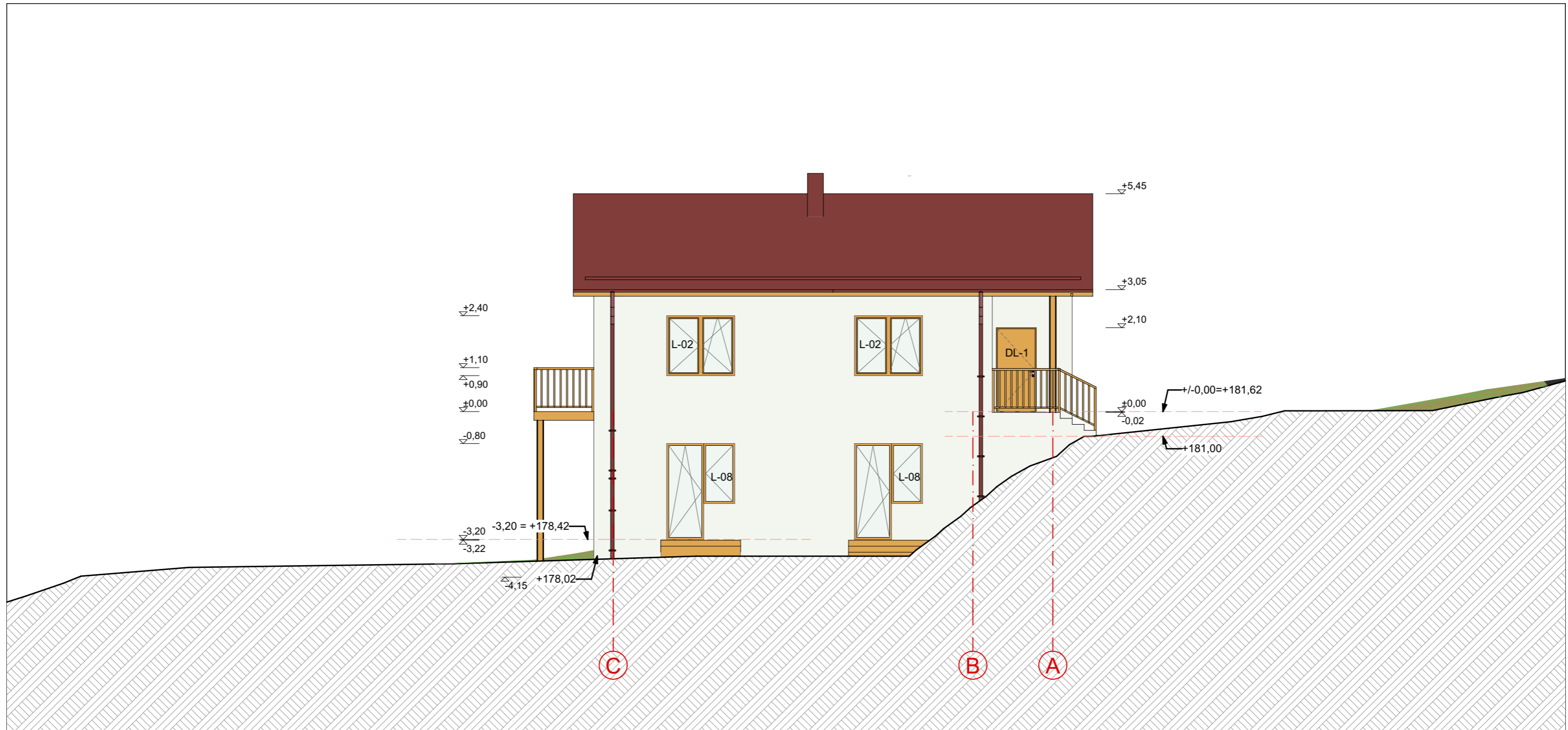

SUTARTINIAI ŽYMĖJIMAI

- Stogo danga - skarda, spalva - raudonų čerpių spalva.
- Langų rėmai, medinė apdaila - medžio spalvos.
- Sienų apdaila - tinkas, spalva - balta.
- Cokolio apdaila - tinkas, spalva - pilka.
- Cokolio apdaila - tinkas, spalva - pilka.

0	2022			
LAIDA	DATA			
KVAL. PATV. DOK. NR.	VITALIJA ORLOVAITĖ +370 620 35375 VITALIJA.ORLOVAITE@GMAIL.COM		PROJEKTO PAVADINIMAS GYVENAMOSIOS PASKIRTIES (VIENO BUTO) PASTATO, TRAKŲ R. SAV., TRAKŲ SEN., PETKĖNIŠKIŲ K., TRAKŲ G. 22A, PROJEKTINIAI PASIŪLYMAI	
	PAREIGOS	VARDAS, PAVARDĖ	PARAŠAS	DOKUMENTO PAVADINIMAS
A 2148	PV.	EDITA VARANAUSKAITĖ		FASADAS C-A
A 2148	PDV. ARCH.	EDITA VARANAUSKAITĖ		M1:100
	ARCH.	VITALIJA ORLOVAITĖ		LAPAS
LT	STATYTOJAS IR (ARBA) UŽSAKOVAS J. B. ir L. B.		DOKUMENTO ŽYMUO VO-21-09-PP- 08	LAPŲ
			1	1



0	2022			
LAIDA	DATA			
KVAL. PATV. DOK. NR.	VITALIJA ORLOVAITĖ +370 620 35375 VITALIJA.ORLOVAITE@GMAIL.COM		PROJEKTO PAVADINIMAS GYVENAMOSIOS PASKIRTIES (VIENO BUTO) PASTATO, TRAKŲ R. SAV., TRAKŲ SEN., PETKĖNIŠKIŲ K., TRAKŲ G. 22A, PROJEKTINIAI PASIŪLYMAI	
	PAREIGOS	VARDAS, PAVARDĖ	PARAŠAS	DOKUMENTO PAVADINIMAS
A 2148	PV.	EDITA VARANAUSKAITĖ		VIZUALIZACIJOS
A 2148	PDV. ARCH.	EDITA VARANAUSKAITĖ		
	ARCH.	VITALIJA ORLOVAITĖ		
LT	STATYTOJAS IR (ARBA) UŽSAKOVAS J. B. ir L. B.		DOKUMENTO ŽYMUO VO-21-09-PP- 09	
				M
				LAPAS
				LAPŲ
				0
				1
				1