

UAB „EKONAS“, į. k.: 181182490
Vytauto g. 55, LT-21105, Trakai
Tel.: +370 655 92444
ekonas@gmail.com

uab ekonas

Projekto pavadinimas: Vienbučio gyvenamojo namo ir pagalbinio ūkio pastatp
Graužio g. 4 , Lentvaris, Trakų r. sav., statybos projektas

Graužio g. 4 , Lentvaris, Trakų r. sav., sklypo kad. nr.
Adresas: 7944/0001:1822

Projekto dalis: Bendroji dalis, sklypo plano, architektūrinė

Statytojas: **Ž. R., J. R.**

Projektuotojas: UAB „Ekonas“

Projekto Nr. 2022-04-PP

Statybos rūšis: Nauja statyba, griovimas

Statinio kategorija: Neypatingas

Projekto stadija: Projektiniai pasiūlymai

Laida: 0

Direktorė: D.Kriaučiūnienė
Tel. Nr. 8 655 92444

PV/PDV: D.Kriaučiūnienė
A1511 Tel. Nr. 8 655 92444

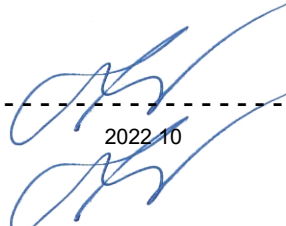

2022.10

2022.10

BENDRIEJI STATINIŲ RODIKLIAI

Šiame priede nurodomi žemės sklypo ir statinių (techniniai ir paskirties) rodikliai bendruoju atveju. Projekte nurodomi konkretaus sklypo ir konkretaus statinio bendrieji rodikliai. Bendrieji statinio rodikliai lentelėje ar kita forma nurodomi projekto bendrojoje dalyje.

| Pavadinimas | Mato vienetas | Kiekis | Pastabos |
|--|----------------|--------------|----------|
| I SKYRIUS SKLYPAS | | | |
| 1. sklypo plotas | m ² | 1117 | |
| 2. sklypo užstatymo intensyvumas | % | 20 | |
| 3. sklypo užstatymo tankis | % | 25 | |
| II SKYRIUS PASTATAI | | | |
| 1. Pastato paskirties rodikliai (gamybos, kitos planuojamos ūkinės veiklos, paslaugų apimtis, butų, vietų, lovų, bendras ir aptarnaujamų žmonių skaičius, kiti rodikliai). | | | |
| 2. Pastato bendrasis plotas.* Gyvenamasis namas Pagalbinio ūkio pastatas | m ² | 156.56 40 | |
| 3. Pastato naudingasis plotas. * | m ² | 156.56 | |
| 4. Pastato tūris.* Gyvenamasis namas Pagalbinio ūkio pastatas | m ³ | 800 220 | |
| 5. Aukštų skaičius.* | vnt. | 1 | |
| 6. Pastato aukštis. * Gyvenamasis namas Pagalbinio ūkio pastatas | m | 5.50 5.50 | |
| 7. Butų skaičius (gyvenamajame name), iš jų: | vnt. | 1 | |
| 7.1. 1 kambario | vnt. | | |

| Pavadinimas | Mato vienetas | Kiekis | Pastabos |
|---|-----------------------|---------------|-----------------|
| 7.2. 2 ir daugiau kambarių | vnt. | | |
| 8. Energinio naudingumo klasė | | A++ | |
| 9. Pastato (patalpų) akustinio komforto sąlygų klasė | | C | |
| 10. Statinio atsparumo ugniai laipsnis | | III | |
| 11. Kiti papildomi pastato rodikliai | | | |
| IV SKYRIUS INŽINERINIAI TINKLAI (Nurodomas kiekvienos paskirties inžinerinių tinklų pavadinimas ir rodikliai) | | | |
| 4. inžinerinių tinklų ilgis* Lauko vandentiekis Buitinė nuotekynė | m | | |
| 5. vamzdžio skersmuo (tik vamzdynams) Lauko vandentiekis Buitinė nuotekynė | mm | | |
| 6. elektros tinklų laidininkų skaičius ir skerspjūvis | vnt.; mm ² | | |
| 7. elektroninio ryšio laidininkų porų skaičius ir skerspjūvis | vnt.; mm ² | | |
| KITI INŽINERINIAI STATINIAI | | | |
| Nuotekų valykla | m ³ /d | | |

8. * Žvaigždute pažymėti rodikliai apskaičiuojami vadovaujantis Nekilnojamojo turto kadastrinių matavimų ir kadastro duomenų surinkimo taisyklėmis, kurias tvirtina Lietuvos Respublikos žemės ūkio ministras. Baigus statybą ir atlikus kadastrinius matavimus šie rodikliai gali turėti neesminių nukrypimų [5.39].

Statinio projekto vadovas D. Kriauciūnienė
(vardas, pavardė, parašas, kvalifikacijos atestato arba pažymos Nr., data)

VIENBUČIO GYVENAMOJO NAMO IR PAGALBINIO ŪKIO PASTATP GRAUŽIO G. 4 , LENTVARIS, TRAKŲ R. SAV., STATYBOS PROJEKTAS

PP RENGIMO DOKUMENTŲ BEI PAGRINDINIŲ NORMATYVINIŲ RESPUBLIKOS STATYBOS TECHNINIŲ DOKUMENTŲ, KURIAIS VADOVAUJANTIS PARENGTAS PP, SĄRAŠAS

2.1 PP RENGIMO DOKUMENTŲ SĄRAŠAS

- 2.1.1. Specialieji architektūros reikalavimai.
- 2.1.2. Statinio projektavimo užduotis
- 2.1.3. Žemės sklypo nuosavybės teisę patvirtinantys dokumentai.
- 2.1.4. Žemės sklype esančių statinių nuosavybės teisę patvirtinantys dokumentai.
- 2.1.5. Esačių statinių techninės inventorizacijos duomenys.
- 2.1.6. Statinio statybos sklypo ir gretimos teritorijos tyrinėjimų ataskaitos.

PAGRINDINIŲ NORMATYVINIŲ STATYBOS TECHNINIŲ DOKUMENTŲ, KURIAIS VADOVAUJANTIS PARENGTAS PP, SĄRAŠAS

LR ĮSTATYMAI:

1. LR Statybos įstatymas. 2017-01-01
2. LR nekilnojamojo kultūros paveldo apsaugos įstatymas 2017-10-01

ORGANIZACINIAI TVARKOMIEJI STATYBOS TECHNINIAI REGLAMENTAI:

1. STR 1.01.08:2002. Statinio statybos rūšys.(2013-09-06)
2. STR 1.01.03:2017. Statinių klasifikavimas.
3. STR 1.04.04:2017. Statinio projektavimas, projekto ekspertizė.
4. STR 1.05.05:2004 Statinio projekto aplinkos apsaugos dalis.(2008-09-26)
5. STR 1.05.01:2017. Statybą leidžiantys dokumentai. Statybos užbaigimas. Statybos sustabdymas. Savališkos stsybos padarinių šalinimas. Statybos pagal neteisėtai išduotą statybą leidžiantį dokumentą padarinių šalinimas.
6. STR 2.02.01:2004 Gyvenamieji pastatai
7. STR 2.02.09:2005 Vienbučiai ir dvibučiai gyvenamieji pastatai (2016-07-15)
8. STR 1.12.05.2002. Statinio naudojimo paskirtis ir gyvavimo trukmė. (2003-01-30)
9. STR 1.05.08:2003 Statinio projekto architektūrinės ir konstrukcines dalių brėžinių braižimo taisyklės ir grafiniai žymėjimai.(2008-12-14)

TECHNINIŲ REIKALAVIMŲ STATYBOS IR KITI REGLAMENTAI:

1. STR 2.01.01 (1):2005. Esminiai statinio reikalavimai (ESR). Mechaninis patvarumas ir pastovumas.(2005-09-28)
2. STR 2.01.01 (2):1999. ESR. Gaisrinė sauga.(2002-10-05)
3. STR 2.01.01 (3):1999. ESR. Higiena, sveikata, aplinkos apsauga.(2002-11-09)
4. STR 2.01.01 (4):2008. ESR. Naudojimo sauga.(2008-01-04)
5. STR 2.01.01 (5):2008. ESR. Apsauga nuo triukšmo.(2008-03-28)
6. STR 2.01.01 (6):2008. ESR. Energijos taupymas ir šilumos išsaugojimas.(2008-03-28)
8. STR 2.01.06:2009 Statinių apsauga nuo žaibo. Išorinė statinių apsauga nuo žaibo.(2009-11-22)
9. STR 2.01.01.07:2003. Pastatų vidaus ir išorės aplinkos apsauga nuo triukšmo.(2007-12-30)
10. STR 2. 03.01:2001. Statiniai ir teritorijos. Reikalavimai žmonių su negalia reikmėms.(2010-05-07)
11. STR 2.05.02:2008. Statinių konstrukcijos. Stogai.(2014-10-02)
12. STR 2.05.03:2003. Statybinių konstrukcijų projektavimo pagrindai.
13. STR 2.05.04:2003. Poveikiai ir apkrovos.(2006-02-12)
14. STR 2.07.01:2003. Vandentiekis ir nuotekų šalintuvas. Pastato inžinerinės sistemos. Lauko inžineriniai tinklai.(2009-04-01)
15. STR 2.09.02:2005 Šildymas, vėdinimas ir oro kondicionavimas.(2015-03-27)
16. GKTR 2.01.01:1999. LR teritorijoje statomų požeminių tinklų ir komunikacijų geodezinių nuotraukų

Vienbučio gyvenamojo namo ir pagalbinių ūkių pastatp Graužio g. 4 , Lentvaris, Trakų r. sav., statybos projektas

atlikimo tvarka.

17. GKTR 2.08.01:2000. Statybiniai inžineriniai geodeziniai tyrinėjimai.

RESPUBLIKOS STATYBOS NORMOS, TAISYKLĖS IR KT.:

1. Gaisrinės saugos pagrindiniai reikalavimai (2011-01-01)
2. Gyvenamųjų pastatų gaisrinės saugos taisyklės (2014-08-21)
 1. RSN 26-90. Vandens vartojimo normos.
 2. RSN 104-87. Grafinis medžiagų žymėjimas. Pastatų, statinių ir konstrukcijų elementų sąlyginis vaizdavimas.
 3. RSN 156-94. Statybinė klimatologija.(1994-07-01)
 4. EJT. Elektros įrenginių įrengimo taisyklės. (2012-05-01)
 5. Bendrosios gaisrinės saugos taisyklės.(2005-03-01)
 6. DT 5-00. Saugos ir sveikatos taisyklės statyboje.(2001-01-11)
 7. Gaisro aptikimo ir signalizavimo sistemos. Projektavimo ir įrengimo taisyklės.
 8. Lauko gaisrinio vandentiekio tinklai ir statiniai. Projektavimo ir įrengimo taisyklės.
 9. Šildymo sistemų , naudojančių kietąjį kurą, gaisrinės saugos taisyklės.(2014-05-01)

HIGIENOS NORMOS IR APLINKOS APSAUGOS NORMAYVINAI DOKUMENTAI:

1. HN 33-2007. Akustinis triukšmas.(2011-11-01)
2. AM 2007-04-02 įsakymas Nr. D1-193 Dėl Paviršinių nuotekų tvarkymo reglamento patvirtinimo.(2014-10-31)
3. AM 2007-10-08 įsakymas Nr. D1-515 Dėl nuotekų tvarkymo reglamento.(2015-07-02)
4. Specialiosios žemės ir miško naudojimo sąlygos. 1992 05 12, Nr. 343.(1992-05-12)

BENDRAS AIŠKINAMASIS RAŠTAS

PROJEKTUOJAMO STATINIO PAŽINTINIAI DUOMENYS

-**Statytojas (užsakovas)** Ž. R., J. R.

Statinio (komplekso) pavadinimas. Vienbučio gyvenamojo namo ir pagalbinio ūkio pastatp Graužio g. 4 , Lentvaris, Trakų r. sav., statybos projektas

-**Statybos geografinė vieta.** Graužio g. 4 , Lentvaris, Trakų r. sav.

-**Projektuotojas.** Projektinius pasiūlymus parengė D. Kriauciūnienė, kvalifikacijos atest. Nr. A 1511

-**Projekto rengimo pagrindas.** Projektavimo rangos sutartis ir projektavimo užduotis. Projektas parengtas vadovaujantis teisės aktais, projektavimo sąlygomis ir kitais privalomaisiais projekto rengimo dokumentais.

- **Projektavimo etapai (stadijos).** Projektavimo darbai vykdomi dviem etapais – parengiami projektiniai pasiūlymai ir techninis projektas. Jo sudėtis ir detalumas atitinka STR 1.04.04:2017. Statinio projektavimas, projekto ekspertizė nurodymus.

- **Statybos rūšis.** Vadovaujantis STR 01.01.08:2002,p.9, statybos rūšis yra nauja statyba

- **Statybos paskirtis.** Gyvenamosios paskirties pastatai, pagalbinio ūkio paskirties pastatai

TRUMPAS PROJEKTINIŲ SPRENDIMŲ APIBŪDINIMAS

Projektuojamas vienbutis gyvenamasis namas yra žemės sklype Graužio g. 4, Lentvario m., Trakų r. sav.

Įvažiavimas į sklypą projektuojamas iš šiaurinės sklypo pusės pagal parengtą detalųjį planą.

Sklypas patenka į nekilnojamųjų kultūros vertybių registrą.

Žemės sklypas patenka į kultūros paveldo vertybių registre registruoto nekilnojamojo kultūros paveldo objekto Lentvario dvaro sodybos vizualinės apsaugos pozonio teritoriją, un. Nr. 15949

Žemės sklypas ir pastatai projektuojami pagal Lentvario dvaro sodybos (G12KP) nekilnojamojo kultūros paveldo apsaugos specialųjį planą.

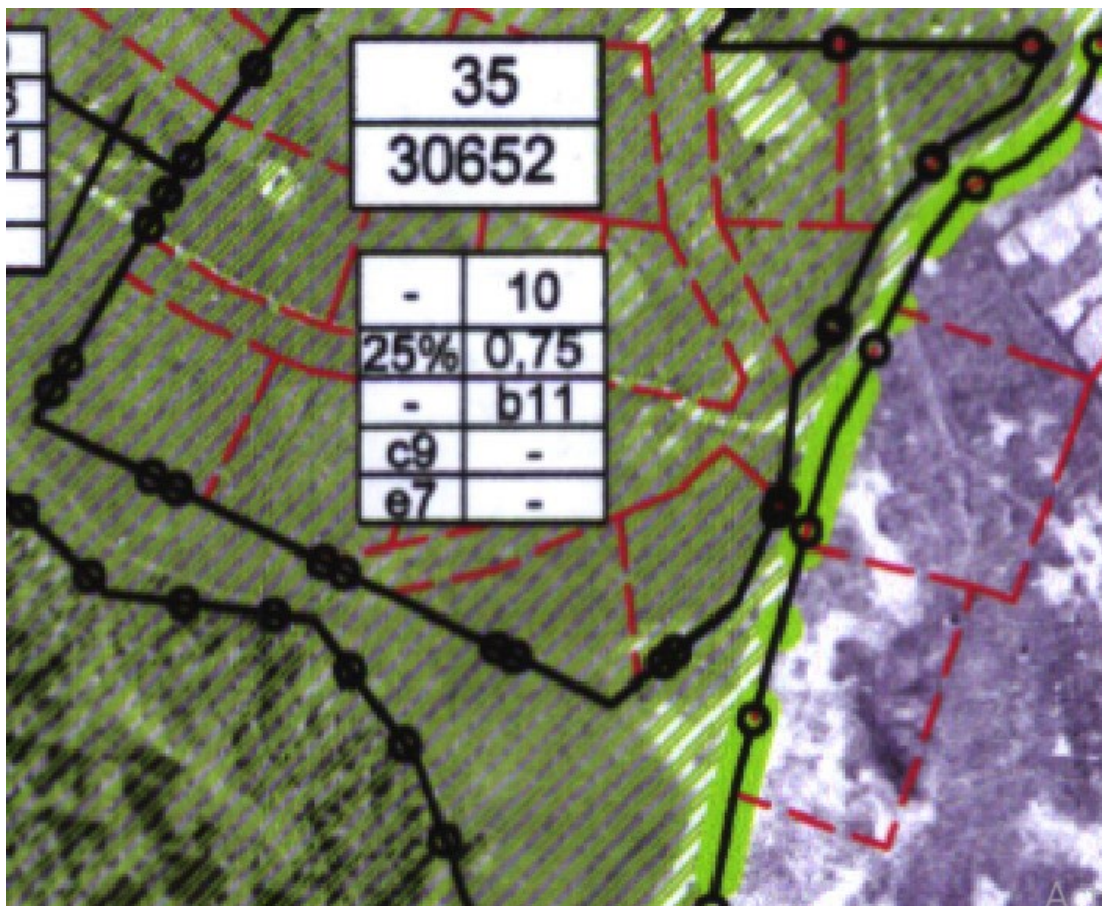

Pagal specialujį planą sklypas patenka į 35 zoną, kuriai nustatyti šie reglamentai: Leistinas žemės sklypo užstatymo tankumas – 25%, intensyvumas – 0,75.

| b 11 – reikalavimai kitiems | <i>Reikalavimai naujai statybai:</i> |
|--|---|
| pastatams | <ul style="list-style-type: none"> - nauja statyba leistina parengus vieningą architektūrinį visos teritorijos sprendimą, kuriam gautas teisės aktų nustatyta tvarka KPD pritarimas. <p><i>Reikalavimai pastatų apdailos medžiagoms:</i></p> <ul style="list-style-type: none"> - blizgių, šviesų ir saulę atspindinčių išorės apdailos medžiagų plotas neturi viršyti 20% nuo bendro pastato fasadų ir stogo paviršiaus ploto. - pastatų spalvinis sprendimas sprendžiamas šiltų, neryškių, natūralių atspalvių gamoje. |
| e 7 - papildomi veiklos apribojimai | <ul style="list-style-type: none"> - teritorijoje leidžiama tik mažaaukštė gyvenamoji statyba. - sklypai į smulkesnius neskaidomi. |
| c 9- reikalavimai teritorijos tvarkymui (želdiniams, reljefui, kelių/takų sistemai, vandens telkiniams, krantinėms, inžineriniams, mišrios rūšies ir nesudėtingiems statiniams (mažajai architektūrai)) | <ul style="list-style-type: none"> - saugomi Dvaro periodo išlikę želdiniai; - maksimaliai saugomas esamas reljefas; - želdiniams skiriama 50% ir daugiau neužstatytos sklypo dalies ploto. |

Prieš pradėdant žemės judinimo darbus privaloma atlikti archeologinius tyrimus.

Vienbučio gyvenamojo namo ir pagalbinio ūkio pastatp Graužio g. 4, Lentvaris, Trakų r. sav., statybos projektas

Planuojamas sklypo užstatymo tankumas – 20%, intensyvumas– 25%, pastato aukštis – 5.50m.

Gyvenamasis namas projektuojamas vieno aukšto.

Gyvenamojo namo patalpų bendras plotas yra 156.56 m².

Pastate projektuojamos patalpos: koridorius, holas, svetainė su virtuve, keturi kambariai, vonios kambarys, katilinė/sandėliukas, garažas.

Pastato gabaritai plane (pagal sienų išorinį kontūrą) yra 8.68 x 16.50 m

Pastato aukštis nuo pirmo aukšto grindų iki stogo viršaus yra 4.53 m.

Pagalbinio ūkio pastatas projektuojamas vieno aukšto.

Pagalbinio ūkio pastato patalpų bendras plotas yra 40.00 m².

Pastate projektuojamos patalpos: garažas.

Pastato gabaritai plane (pagal sienų išorinį kontūrą) yra 5.60 x 8.60 m

Pastato aukštis nuo pirmo aukšto grindų iki stogo viršaus yra 5.35 m.

PV

Dalia Kriaučiūnienė

| Pareigos | Vardas, pavardė | Atestato Nr. | Parašas | Data |
|------------------|---------------------|--------------|---------|------|
| Projekto vadovas | Dalia Kriaučiūnienė | A 1511 | | |

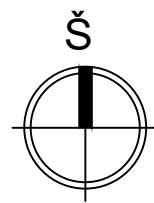
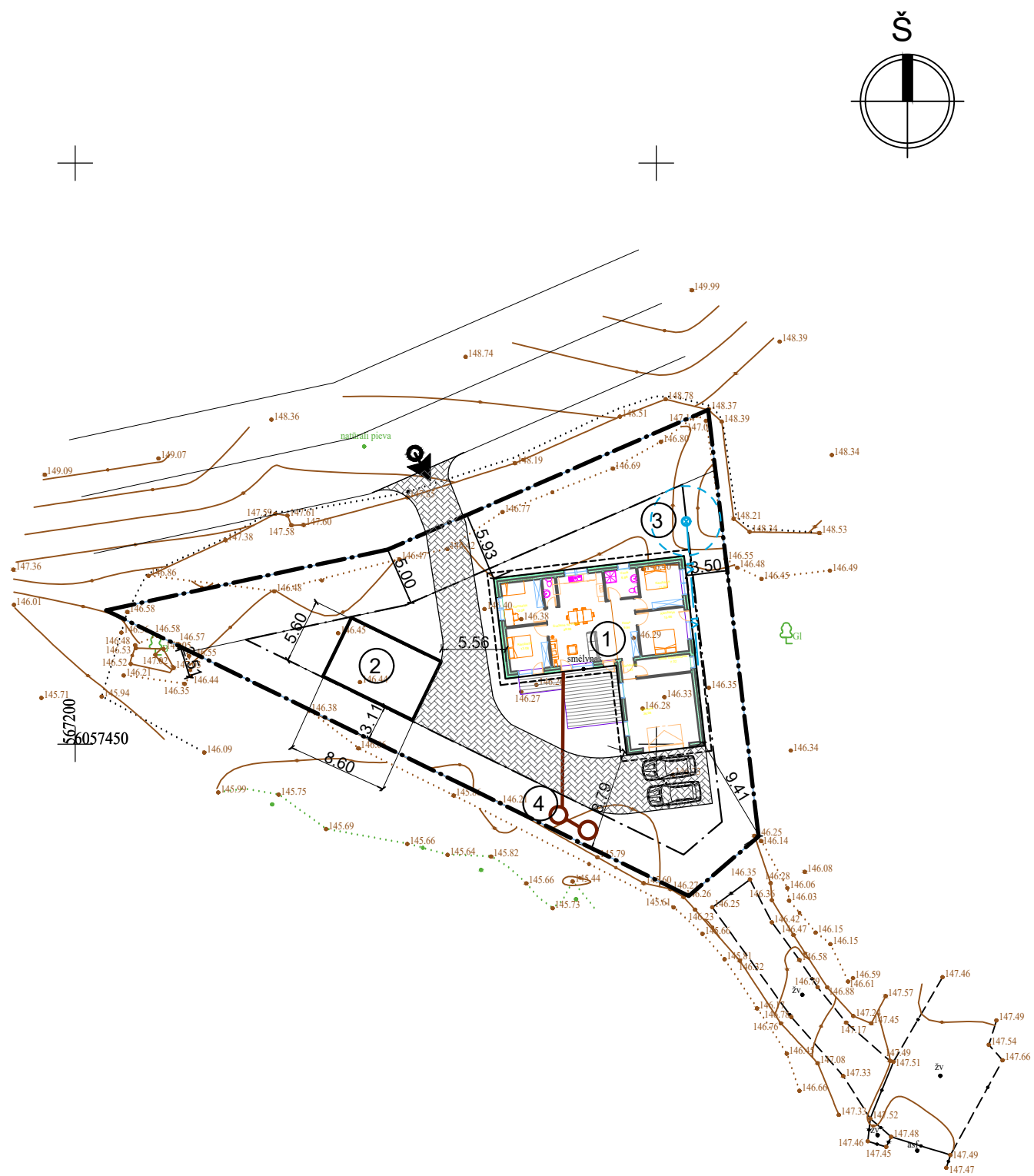

SITUACIJOS SCHEMA

SUTARTINIAI PAŽYMĖJIMAI

| ŽYMĖJIMAS | PAVADINIMAS |
|-----------|-----------------------------------|
| --- | SKLYPO RIBA |
| — | PROJEKTUOJAMAS GYVENAMASIS NAMAS |
| → | IĖJIMAS |
| → | ĮVAŽIAVIMAS |
| ... | APSAUGOS ZONA |
| ▨ | ESAMAS KELIO SERVITUTAS |
| ▨ | BETONO TRINKELIŲ DANGA |
| —V— | Projektuojamas lauko vandentiekis |
| --- | Gręžinio VAZ juosta R=3.0m |
| —F1— | Projektuojami nuotekų tinklai |

EKSPLIKACIJA

| | |
|----|---|
| 1. | PROJEKTUOJAMAS VIENBUTIS GYVENAMASIS NAMAS |
| 2. | PROJEKTUOJAMAS PAGALBINIO ŪKIO PASTATAS |
| 3. | PROJEKTUOJAMAS VANDENS GRĘŽINYS |
| 4. | PROJEKTUOJAMI BUTINIŲ NUOTEKŲ VALYMO ĮRENGINIAI |

TECHNINIAI RODIKLIAI

| | |
|---|-----------|
| SKLYPO PLOTAS | 1117 M2 |
| PROJ. GYVENAMOJO NAMO PAGAL STOGO KONTŪRĄ | 229.73 M2 |
| UŽIMAMAS ŽEMĖS PLOTAS | |
| PROJEKTUOJAMO PAGALBINIO ŪKIO PASTATO | 48.16 M2 |
| UŽIMAMAS ŽEMĖS PLOTAS | |
| SKLYPO UZSTATYMAS PAGAL PARENGTĄ DETALŪJĮ PLANĄ | 25% |
| SKLYPO APŽELDINIMAS | 50% |

| | | | | | | |
|--|-------|------------------|---------|------|---|------------|
| UAB "EKONAS" Vytauto g. 55, Trakai, tel./fax. 8~528 51280 | | | | | VIENBUČIO GYVENAMOJO NAMO IR PAGALBINIO ŪKIO PASTATO GRAUŽIO G. 4, LENTVARIS., TRAKŲ R. SAV., STATYBOS PROJEKTAS | |
| | | | Parasas | Data | Brezinio pavadinimas | |
| A 1356 | PV | D. Kriaučiūnienė | | 2022 | SKLYPO DANGŲ IR PRIRIŠIMO PLANAS M1:500 | |
| A 1356 | Arch. | D. Kriaučiūnienė | | 2022 | | |
| Statybos (užsakovo) pavadinimas, adresas | | | | | Proj. etapas | Nr. sklype |
| UŽSAKOVAS: Ž. R., J. R. | | | | | PP | |

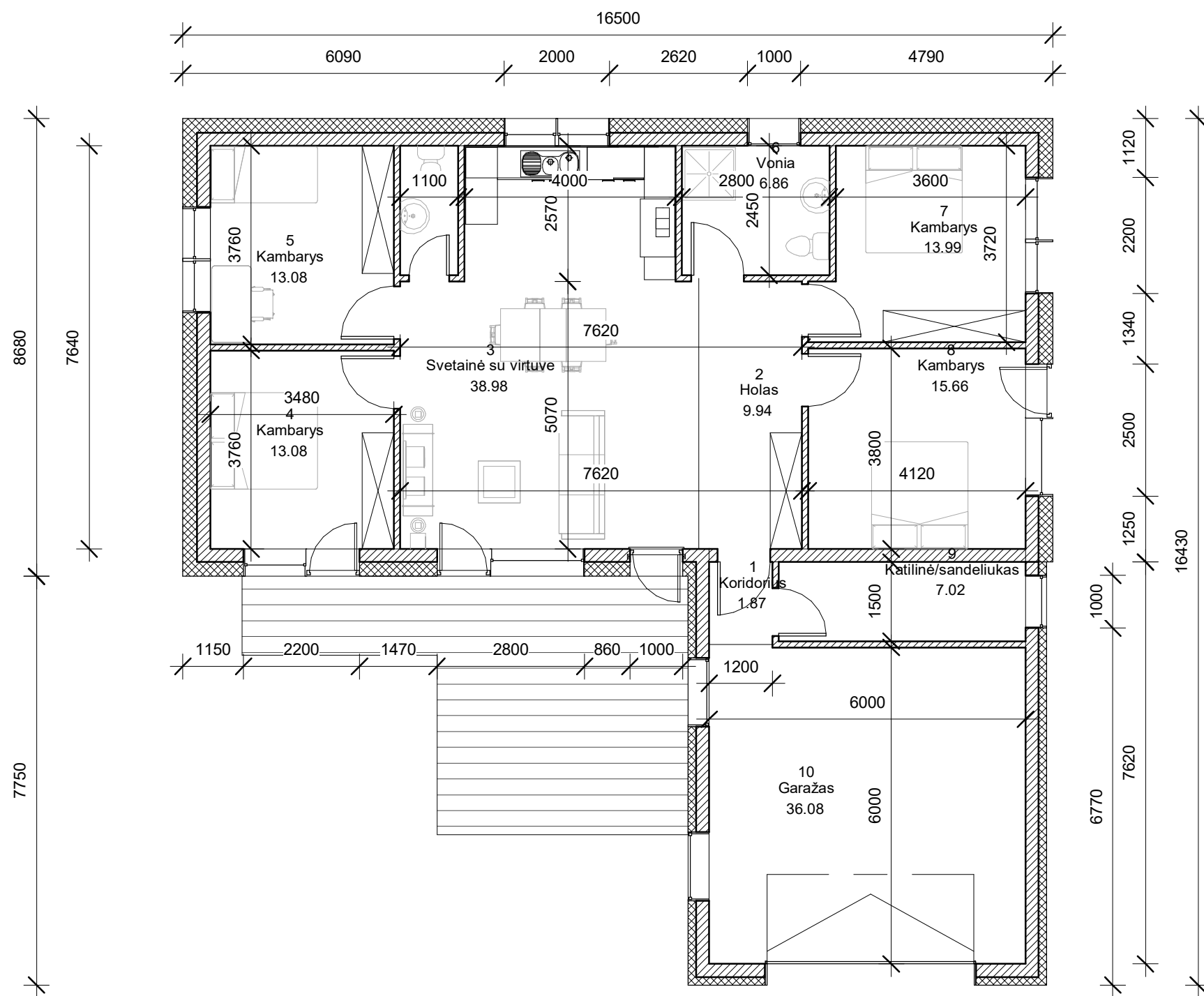

| Eksplikacija | | |
|--------------|----------------------|-----------------------------|
| Nr. | Patalpa | Plotas |
| 1 | Koridorius | 1.87 m ² |
| 2 | Holas | 9.94 m ² |
| 3 | Svetainė su virtuve | 38.98 m ² |
| 4 | Kambarys | 13.08 m ² |
| 5 | Kambarys | 13.08 m ² |
| 6 | Vonia | 6.86 m ² |
| 7 | Kambarys | 13.99 m ² |
| 8 | Kambarys | 15.66 m ² |
| 9 | Katilinė/sandeliukas | 7.02 m ² |
| 10 | Garažas | 36.08 m ² |
| | | 156.56 m² |

| | | | | | | |
|--------------|--|------------------|---------|------|---|---------|
| Atestato Nr. | UAB "EKONAS" Vytauto g. 55, Trakai, tel./fax. 8-52851280 | | | | OBJEKTO PAVADINIMAS Vienbučio gyvenamojo namo ir pagalbinio ūkio pastato Graužio g. 4, Lentvaris, Trakų r. sav., statybos projektas | Laida |
| A 1511 | Pareigos | Pavardė | Parašas | Data | BREŽINIO PAVADINIMAS Aukšto planas | 1 : 100 |
| | Proj. | D. Kriaučiūnienė | | 2022 | | |
| | UŽSAKOVAS Ž. R., J. R. | | | | Nr. sklype | Lapas |
| | | | | | Proj. etapas | Lapų |
| | | | | | PP | SA |
| | | | | | | 02 |
| | | | | | | 14 |



| | | | | | | |
|--------------|--|------------------|---------|------|---|---------|
| Atestato Nr. | UAB "EKONAS" Vytauto g. 55, Trakai, tel./fax. 8-52851280 | | | | OBJEKTO PAVADINIMAS Vienbučio gyvenamojo namo ir pagalbinių ūkio pastatų Graužio g. 4, Lentvaris, Trakų r. sav., statybos projektas | Laida |
| A 1511 | Pareigos | Pavardė | Parašas | Data | BREŽINIO PAVADINIMAS Fasadai tarp ašių A-E, 1-4 | 1 : 100 |
| | Proj. | D. Kriaučiūnienė | | 2022 | | |
| | UŽSAKOVAS Ž. R., J. R. | | | | Nr. sklype | Lapas |
| | | | | | Proj. etapas | Lapų |
| | | | | | PP | 14 |
| | | | | | Proj. dalis | |
| | | | | | SA | |
| | | | | | 04 | |



| | | | | | | |
|--------------|--|------------------|---------|------|---|---------|
| Atestato Nr. | UAB "EKONAS" Vytauto g. 55, Trakai, tel./fax. 8-52851280 | | | | OBJEKTO PAVADINIMAS Vienbučio gyvenamojo namo ir pagalbinių ūkio pastatų Graužio g. 4, Lentvaris, Trakų r. sav., statybos projektas | Laida |
| A 1511 | Pareigos | Pavardė | Parašas | Data | BREŽINIO PAVADINIMAS Fasadai tarp ašių 4-1, E-A | 1 : 100 |
| | Proj. | D. Kriaučiūnienė | | 2022 | | |
| | UŽSAKOVAS Ž. R., J. R. | | | | Nr. sklype | Lapas |
| | | | | | Proj. etapas | Lapų |
| | | | | | PP | 14 |
| | | | | | Proj. dalis | |
| | | | | | SA | |
| | | | | | 05 | |

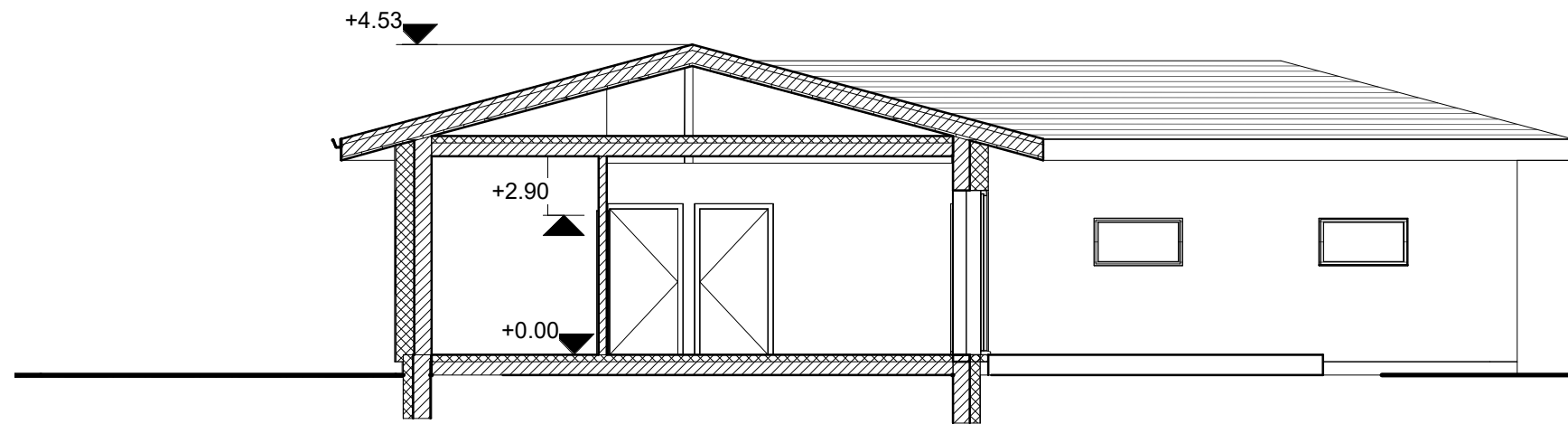

| | | | | | | |
|--------------|--|------------------|---------|------|---|---------|
| Atestato Nr. | UAB "EKONAS" Vytauto g. 55, Trakai, tel./fax. 8-52851280 | | | | OBJEKTO PAVADINIMAS Vienbučio gyvenamojo namo ir pagalbinių ūkio pastatų Graužio g. 4, Lentvaris, Trakų r. sav., statybos projektas | Laida |
| A 1511 | Pareigos | Pavardė | Parašas | Data | BREŽINIO PAVADINIMAS Pjūvis A-A | 1 : 100 |
| | Proj. | D. Kriaučiūnienė | | 2022 | | |
| | UŽSAKOVAS Ž. R., J. R. | | | | Nr. sklype | Lapas |
| | | | | | Proj. etapas | Lapų |
| | | | | | PP | 14 |
| | | | | | Proj. dalis | |
| | | | | | SA | |
| | | | | | 06 | |



| | | | | | | |
|--------------|--|------------------|---------|------|---|-------|
| Atestato Nr. | UAB "EKONAS" Vytauto g. 55, Trakai, tel./fax. 8-52851280 | | | | OBJEKTO PAVADINIMAS Vienbučio gyvenamojo namo ir pagalbinių ūkio pastatų Graužio g. 4, Lentvaris, Trakų r. sav., statybos projektas | Laida |
| A 1511 | Pareigos | Pavardė | Parašas | Data | BREŽINIO PAVADINIMAS Vizualizacijos | |
| | Proj. | D. Kriaučiūnienė | | 2022 | | |
| | UŽSAKOVAS Ž. R., J. R. | | | | Nr. sklype | Lapas |
| | | | | | PP | 07 |
| | | | | | SA | 14 |



| | | | | | | |
|--------------|--|------------------|---------|------|---|-------|
| Atestato Nr. | UAB "EKONAS" Vytauto g. 55, Trakai, tel./fax. 8-52851280 | | | | OBJEKTO PAVADINIMAS Vienbučio gyvenamojo namo ir pagalbinių ūkio pastatų Graužio g. 4, Lentvaris, Trakų r. sav., statybos projektas | Laida |
| A 1511 | Pareigos | Pavardė | Parašas | Data | BREŽINIO PAVADINIMAS Vizualizacijos | |
| | Proj. | D. Kriaučiūnienė | | 2022 | | |
| | UŽSAKOVAS Ž. R., J. R. | | | | Nr. sklype | Lapų |
| | | | | | Proj. etapas | |
| | | | | | PP | 14 |
| | | | | | Proj. dalis | |
| | | | | | SA | |
| | | | | | Lapas | |
| | | | | | 09 | |

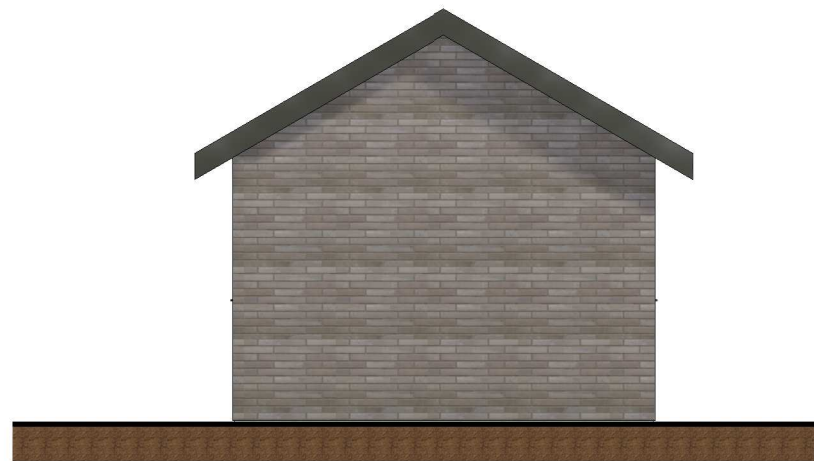
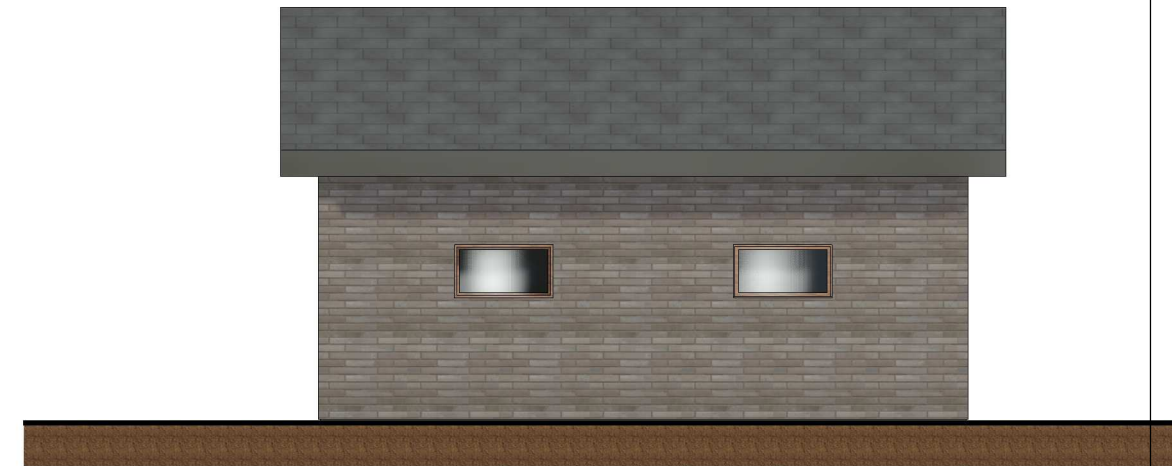
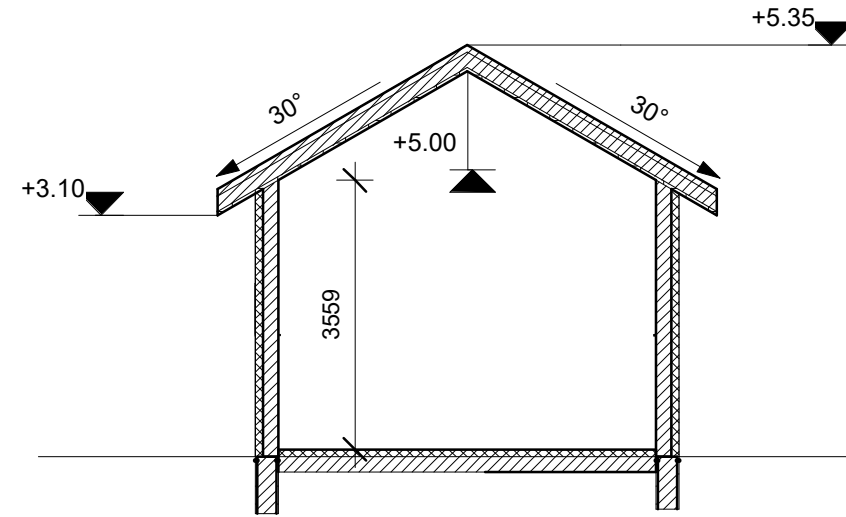
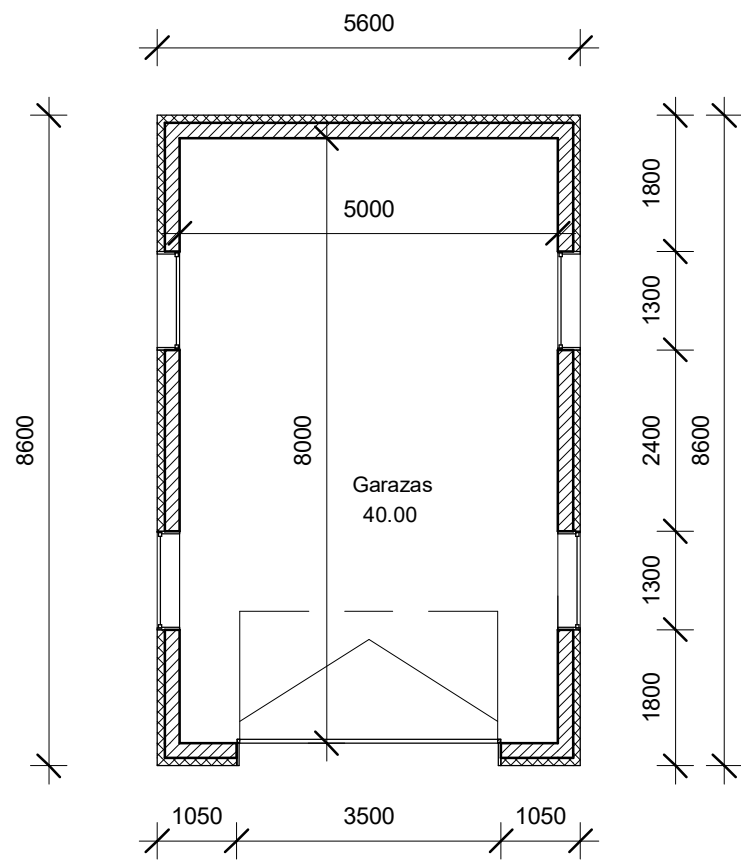

| | | | | | | |
|--------------|--|------------------|---------|------|---|---------|
| Atestato Nr. | UAB "EKONAS" Vytauto g. 55, Trakai, tel./fax. 8-52851280 | | | | OBJEKTO PAVADINIMAS Vienbučio gyvenamojo namo ir pagalbinių ūkių pastatų Graužio g. 4, Lentvaris, Trakų r. sav., statybos projektas | Laida |
| A 1511 | Pareigos | Pavardė | Parašas | Data | BREŽINIO PAVADINIMAS Pagalbinių ūkių pastatas | 1 : 100 |
| | Proj. | D. Kriaučiūnienė | | 2022 | | |
| | UŽSAKOVAS Ž. R., J. R. | | | | Nr. sklype | Lapas |
| | | | | | Proj. etapas | Lapų |
| | | | | | PP | 14 |
| | | | | | Proj. dalis | |
| | | | | | SA | |
| | | | | | 02 | |