

Sutariniai ženklai

	Sklypo riba
	Įvažiavimas į sklypą
	Įėjimas į projektuojamą pastatą
	Projektuojamas vienbutis gyvenamasis namas
	Žvyro danga 95,3 m ²
	Žolė 307,1 m ²
	Kaimyninių sklypų ribos
	Griaunami statiniai
	Požeminio elektros tinklo apsaugos zona
	Dujotiekio tinklo apsaugos zona

Techniniai-ekonominiai rodikliai

Sklypo plotas:	503 m ²
Užstatymo plotas:	100,6 m ²
Užstatymo tankumas:	20,0%
Užstatymo intensyvumas:	15,3%
Projektuojamo pastato Nr. 1 bendras plotas	76,85 m ²
Projektuojamo pastato Nr. 1 naudingas plotas:	76,85 m ²
Projektuojamo pastato Nr. 1 tūris	282,69 m ³
Projektuojamo pastato Nr. 1 aukštų skaičius	1a.
Automobilių stovėjimo vietų skaičius	2vnt.

Atestato Nr.	UAB "Valtraksa" Įmonės kodas 300533624 Lukšio g. 7, Vilnius tel.: +37067277911			Vienbutis gyvenamasis namas. Trakų r. sav., Lentvaris, Sodininkų al. 61. Statybos projektas		
A1458	PV	Vaidas Grinčelaitis	2022	Sklypo sutvarkymo (dangų) planas M 1:500		Laida
	ARCH.	M.Skužinskienė	2022			O
Etapas	Užsakovas:			Brėžinio žymuo:	Lapas	Lapų
TP	D.J. ir L.S.			VAL-TP-2022-015	1	1

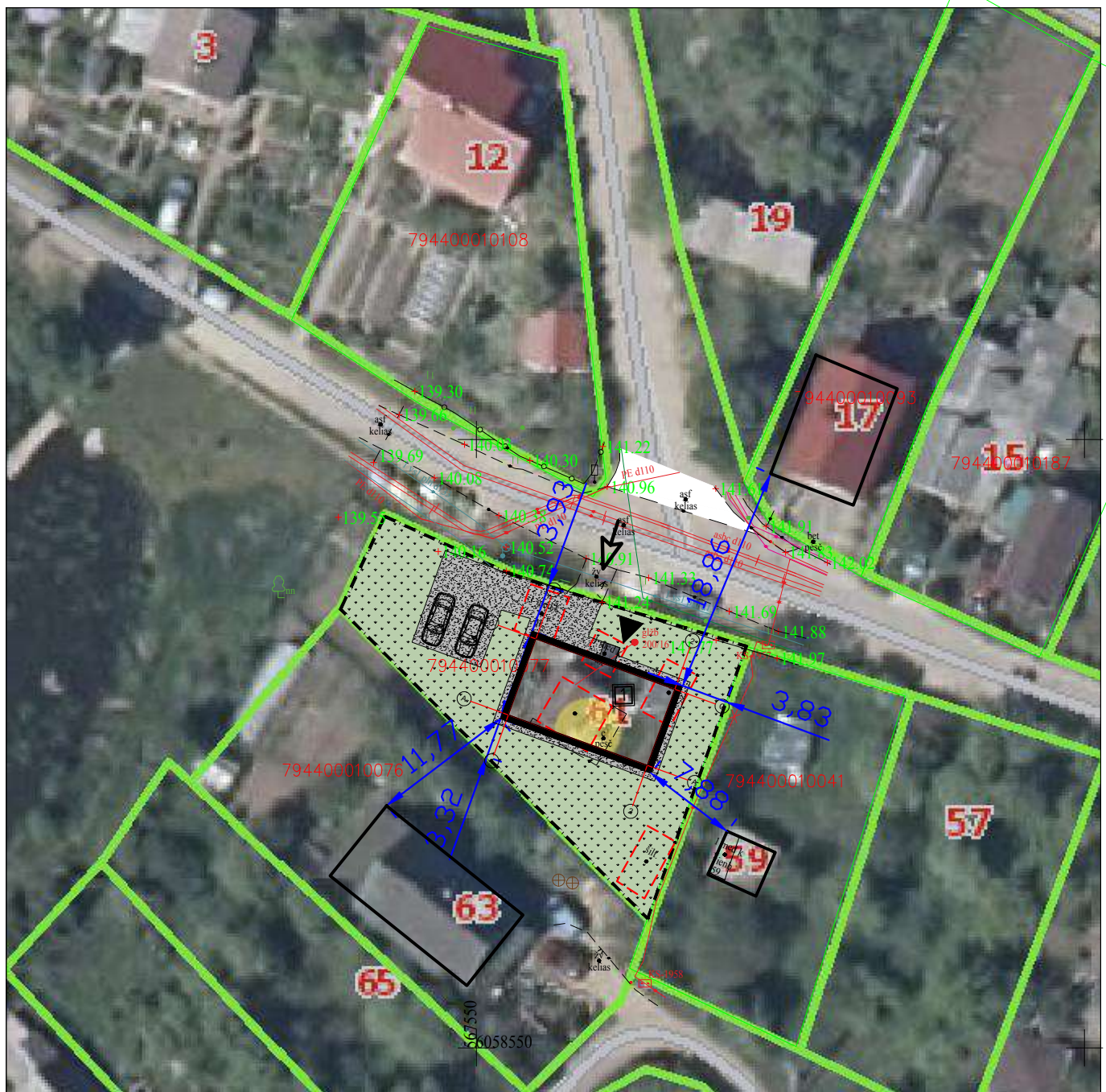

Techniniai-ekonominiai rodikliai				Sutariniai ženklai	
				Sklypo plotas: 503 m ²	
Užstatymo plotas: 100.6 m ²		← Įvažiavimas į sklypą			
Užstatymo tankumas: 20,0%		▶ Įėjimas į projektuojamą pastatą			
Užstatymo intensyvumas: 15,3%		① Projektuojamas vienbutis gyvenamasis namas			
Projektuojamo pastato Nr. 1 bendras plotas: 76.85 m ²		[Pattern] Žvyro danga 95.3 m ²			
Projektuojamo pastato Nr. 1 naudingas plotas: 76.85 m ²		- - - - - Kaimyninių sklypų ribos			
Projektuojamo pastato Nr. 1 tūris: 282,69 m ³		- - - - - Griaunami statiniai			
Projektuojamo pastato Nr. 1 aukštų skaičius: 1a.					
Automobilių stovėjimo vietų skaičius: 2vnt.					
Atestato Nr.	UAB "Valtraksa" Įmonės kodas 300533624 Lukšio g. 7, Vilnius tel.: +37067277911		Vienbutis gyvenamasis namas. Trakų r. sav., Lentvaris, Sodininkų al. 61. Statybos projektas		
A1458	PV	Vaidas Grinčelaitis	2022	Situacijos schema M 1:500	Laida
	ARCH.	M.Skužinskienė	2022		O
Etapas	Užsakovas:		Brėžinio žymuo:	Lapas	Lapų
TP	D.J. ir L.S.		VAL-TP-2022-015	1	1

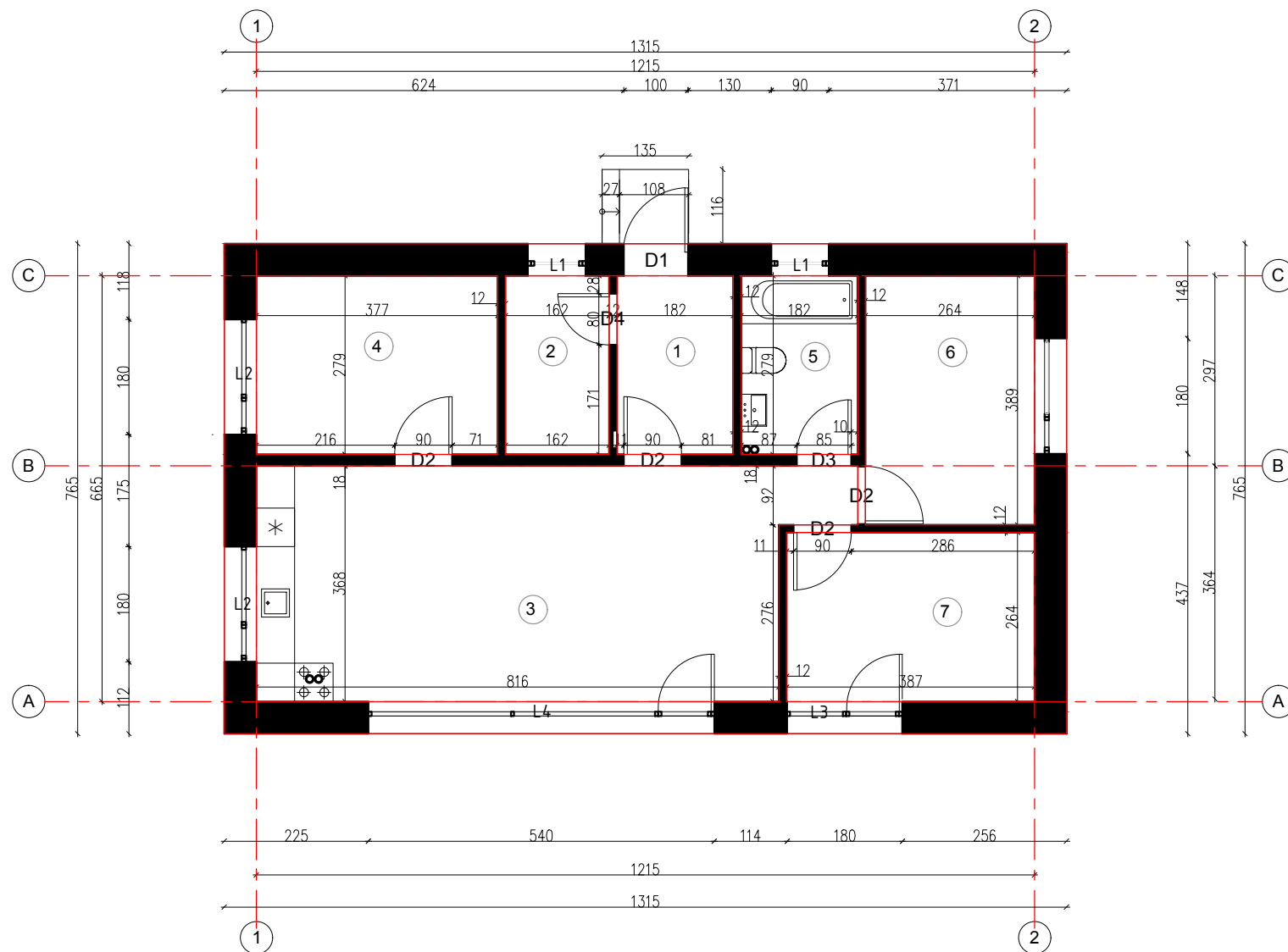

1A PATALPŲ EKSPLIKACIJOS LENTELĖ		
Patalpos Nr.	Patalpos pavadinimas	Plotas
1	Tambūras	5.08 m ²
2	Katilinė	4.52 m ²
3	Svetainė, virtuvė, valgomasis	31.16 m ²
4	Miegamasis	10.52 m ²
5	Vonia	5.08 m ²
6	Vaiko kambarys	10.27 m ²
7	Vaiko kambarys	10.22 m ²
VISO:		76.85 m ²

Kvalifikacijos atestato Nr.	UAB "Valtraksa" Projektavimo biuras P.Lukšio g. 7 08221 Vilnius, Lietuva			Vienbutis gyvenamasis namas. Trakų r. sav., Lentvaris, Sodininkų al. 61. Statybos projektas			
	A1458	PV	Vaidas Grinčelaitis	2022	Laida		
	Arch.	Monika Skužinskienė	2022	0			
UŽSAKOVAS: D. J. ir L.S.				VAL-TP-2022-015		DALIS LAPAS LAPŲ	
						A	1

FASADAS 1-2, M 1:100



FASADAS A-C, M 1:100

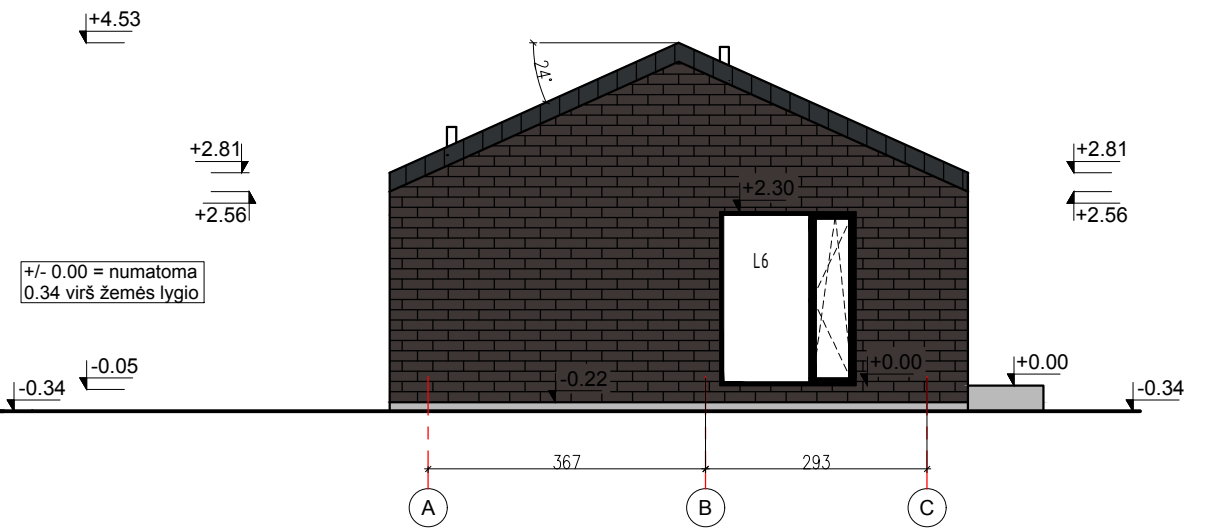

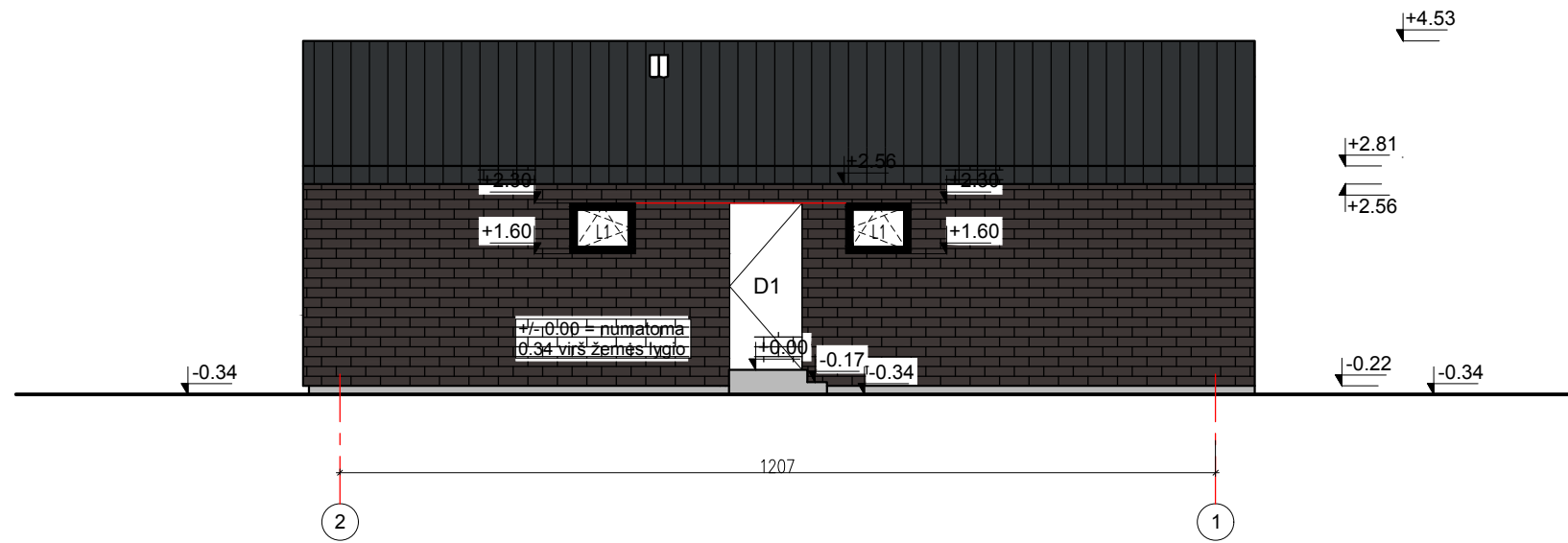

FASADAS 2-1, M 1:100

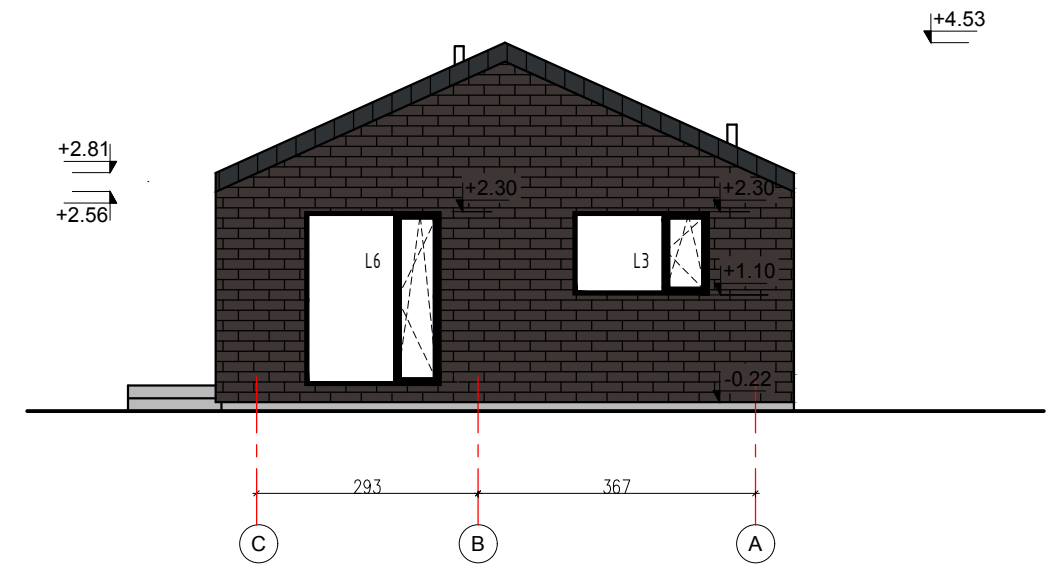

FASADAS C-A, M 1:100



SUTARTINIAI ŽYMĖJIMAI

-  KLINKERIO PLYTELĖS, SPALVA - RAL8019
-  SKARDA, SPALVA - JUODA
-  IŠORĖS LANGŲ RĒMŲ SPALVA - JUODA

Kvalifikacijos atestato Nr.	UAB "Valtraksa" Projektavimo biuras P.Lukšio g. 7 08221 Vilnius, Lietuva			Vienbutis gyvenamasis namas. Trakų r. sav., Lentvaris, Sodininkų al. 61. Statybos projektas		
	A1458	PV	Vaidas Grinčelaitis	2022	Laida	
	Arch.	Monika Skužinskienė	2022	Fasadai M 1:100		0
UŽSAKOVAS: D.J. ir L.S.				VAL-TP-2022-015	DALIS	LAPAS
				A	1	LAPŲ 1

PJŪVIS 1-1, M 1:100

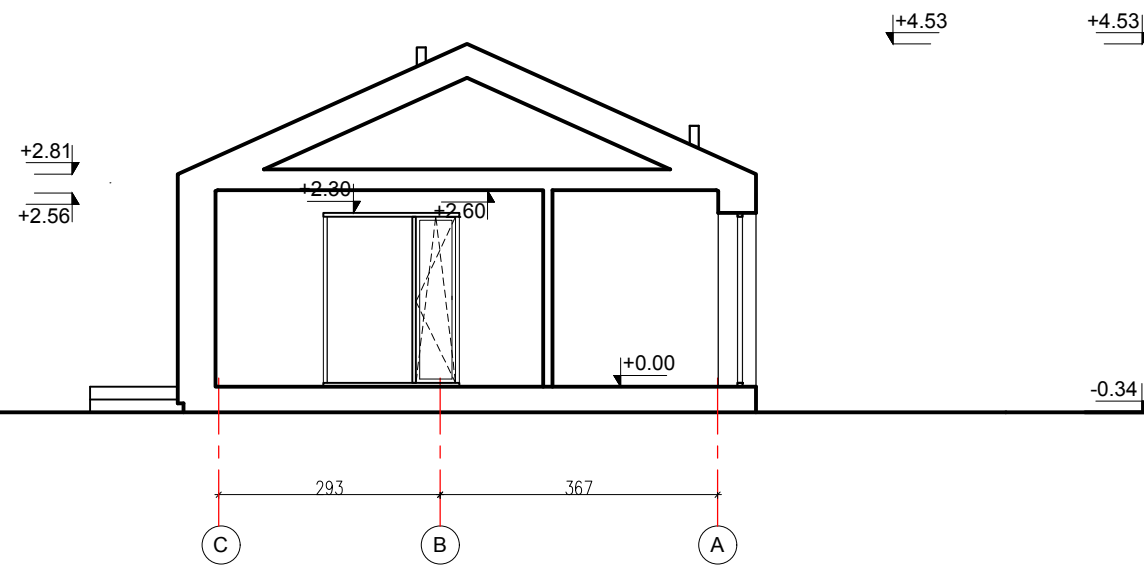

PJŪVIS 2-2, M 1:100

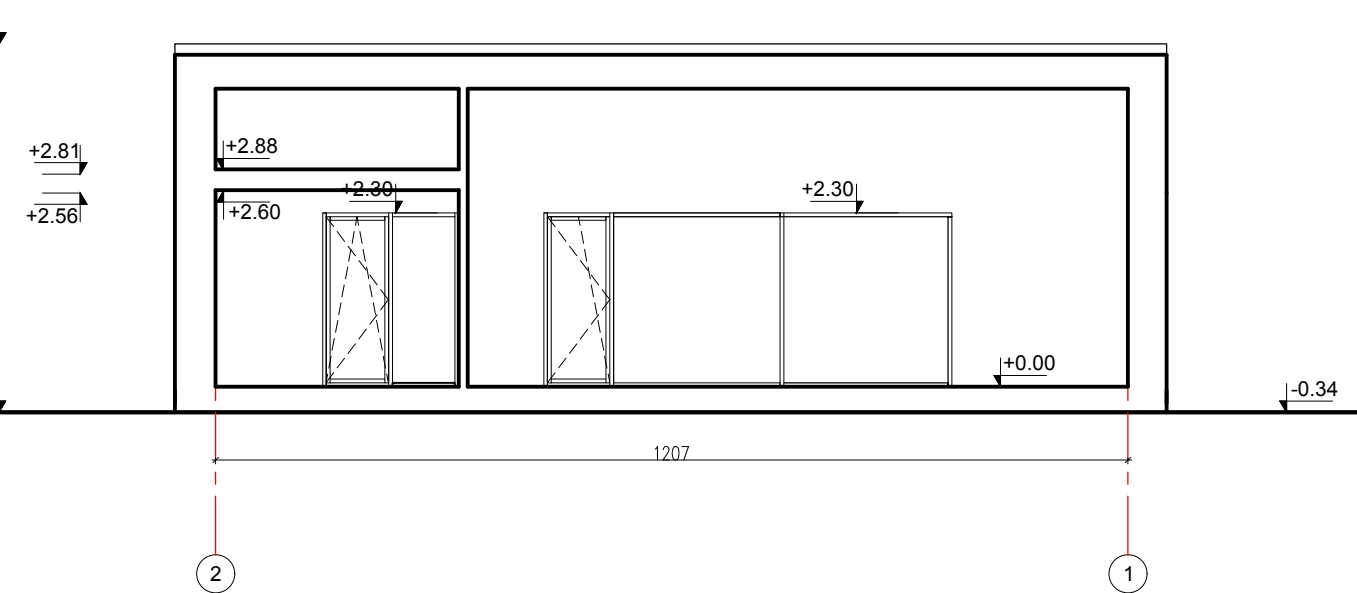

PJŪVIS 3-3, M 1:100

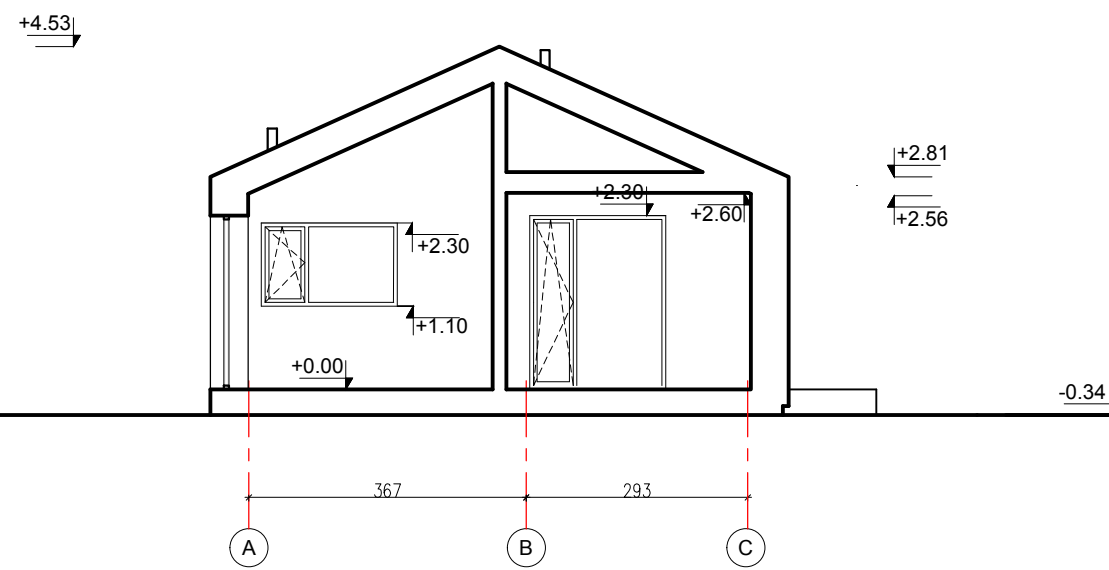

PJŪVIS 4-4, M 1:100

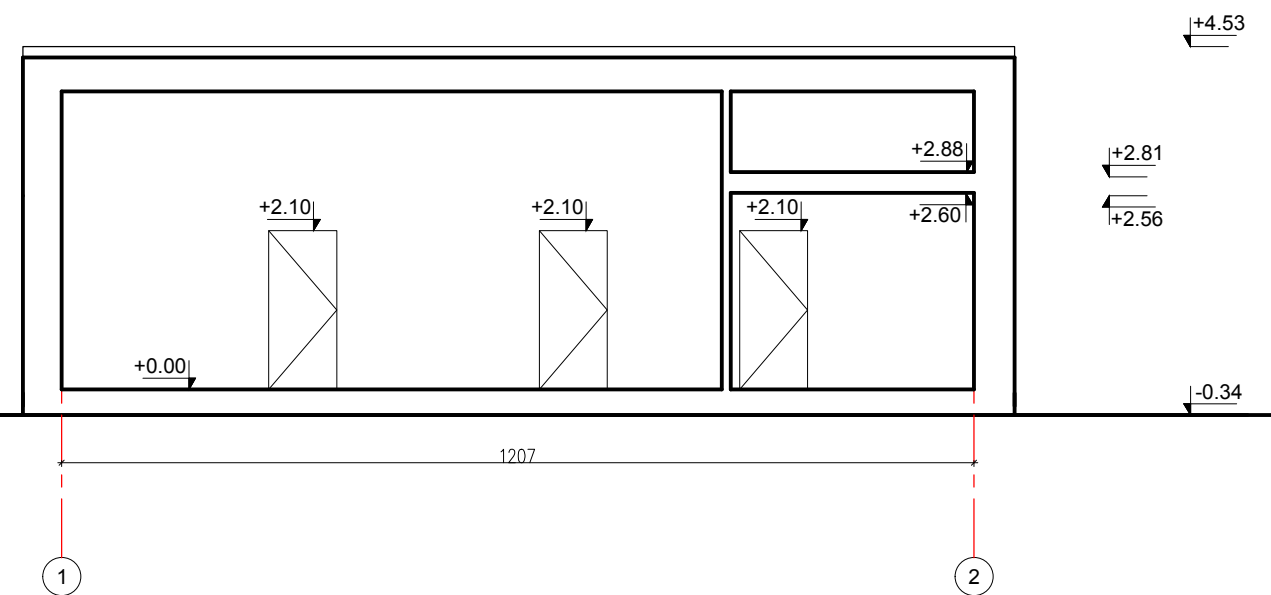

Kvalifikacijos atestato Nr.	UAB "Valtraksa" Projektavimo biuras P.Luksio g. 7 08221 Vilnius, Lietuva			Vienbutis gyvenamasis namas. Trakų r. sav., Lentvaris, Sodininkų al. 61. Statybos projektas		
	A1458	PV	Vaidas Grinčelaitis	2022	Laida	
	Arch.	Monika Skužinskienė	2022	Pjūviai M 1:100;		0
UŽSAKOVAS:				DALIS		LAPAS
D. J. ir L.S.				VAL-TP-2022-015	A	1





