

567400
6058900

567450
6058900

Techniniai-ekonominiai rodikliai

Sklypo plotas:	615 m ²
Užstatymo plotas:	122.35 m ²
Užstatymo tankumas:	19,9%
Užstatymo intensyvumas:	14,7%
Projektuojamo pastato Nr. 1 bendras plotas	90,12 m ²
Projektuojamo pastato Nr. 1 naudingas plotas:	90,12 m ²
Projektuojamo pastato Nr. 1 tūris	507,78 m ³
Projektuojamo pastato Nr. 1 aukštų skaičius	1a.
Automobilių stovėjimo vietų skaičius	2vnt.

Sutariniai ženklai

	Sklypo riba
	Įvažiavimas į sklypą
	Įėjimas į projektuojamą pastatą
	Projektuojamas vienbutis gyvenamasis namas
	Trinkelų danga 92.9 m ²
	Žolė 399,75 m ²
	Esami medžiai
	Griaunamos konstrukcijos

Atestato Nr.	UAB "Valtraksa"			Gyvenamosios paskirties (vieno buto) pastato, Trakų r. sav., Lentvaris, Avilių g. 14, statybos projektas		
	Įmonės kodas 300533624 Lukšio g. 7, Vilnius tel.: +37067277911					
A1458	PV	Vaidas Grinčelaitis	2022	Sklypo sutvarkymo (dangų) planas M 1:500		
	ARCH.	M.Skužinskienė	2022			
Etapas	Užsakovas:			Brėžinio žymuo:	Lapas	
TP	D.V. ir I.M.			VAL-TP-2022-001	Lapų	
					1	1



Techniniai-ekonominiai rodikliai				Sutariniai ženklai	
				Sklypo plotas:	
Užstatymo plotas:		122.35 m ²		← Įvažiavimas į sklypą	
Užstatymo tankumas:		19,9%		▶ Išėjimas į projektuojamą pastatą	
Užstatymo intensyvumas:		14,7%		[1] Projektuojamas vienbutis gyvenamasis namas	
Projektuojamo pastato Nr. 1 bendras plotas		90,12 m ²		[Grid Pattern] Trinkelių danga 92.9 m ²	
Projektuojamo pastato Nr. 1 naudingas plotas:		90,12 m ²		[Green Dotted] Žolė 399,75 m ²	
Projektuojamo pastato Nr. 1 tūris		507,78 m ³		[Green Circle] Esami medžiai	
Projektuojamo pastato Nr. 1 aukštų skaičius		1a.		- - - - - Griaunamos konstrukcijos	
Automobilių stovėjimo vietų skaičius		2vnt.			
Atestato Nr.	UAB "Valtraksa"			Gyvenamosios paskirties (vieno buto) pastato, Trakų r. sav., Lentvaris, Avilių g. 14, statybos projektas	
	Įmonės kodas 300533624 Lukšio g. 7, Vilnius tel.: +37067277911				
A1458	PV	Vaidas Grinčelaitis	2022	Situacijos schema su atstumais iki kaimyninių pastatų M 1:500	
	ARCH.	M.Skužinskienė	2022		
				0	
Etapas	Užsakovas:			Brėžinio žymuo:	Lapas
TP	D.V. ir I.M.			VAL-TP-2022-001	Lapų
					1
					1

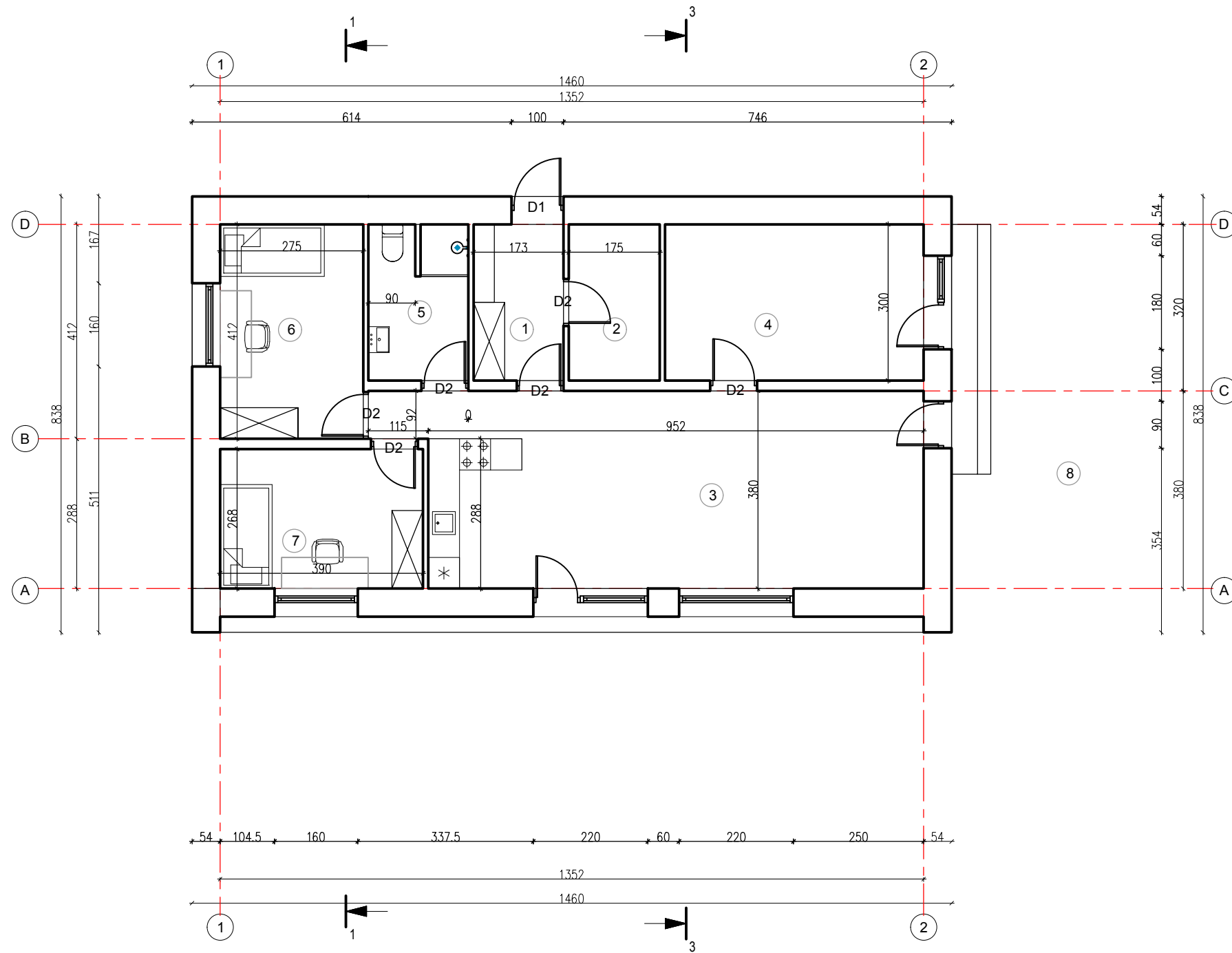

1A PATALPŲ EKSPLIKACIJOS LENTELĖ		
Patalpos Nr.	Patalpos pavadinimas	Plotas
1	Tambūras	5.19 m ²
2	Katilinė	5.25 m ²
3	Svetainė, virtuvė, valgomasis	37.23 m ²
4	Miegamasis	14.91 m ²
5	Vonia	5.76 m ²
6	Vaiko kambarys	11.33 m ²
7	Vaiko kambarys	10.45 m ²
VISO:		90,12m ²
8	Terasa	38,84 m ²

Kvalifikacijos atestato Nr.	UAB "Valtraksa" Projektavimo biuras P.Luksio g. 7, 08221 Vilnius, Lietuva			Gyvenamosios paskirties (vieno buto) pastato, Trakų r. sav., Lentvaris, Avilių g. 14, statybos projektas		
	A1458	PV	Vaidas Grinčelaitis	2022	Pirmojo aukšto planas M 1:100	
	Arch.	Monika Skužinskienė	2022	LAIKA		
				DALIS LAPAS LAPŲ		
UŽSAKOVAS: D.V. ir I.M.				VAL-TP-2022-001		A 1 1

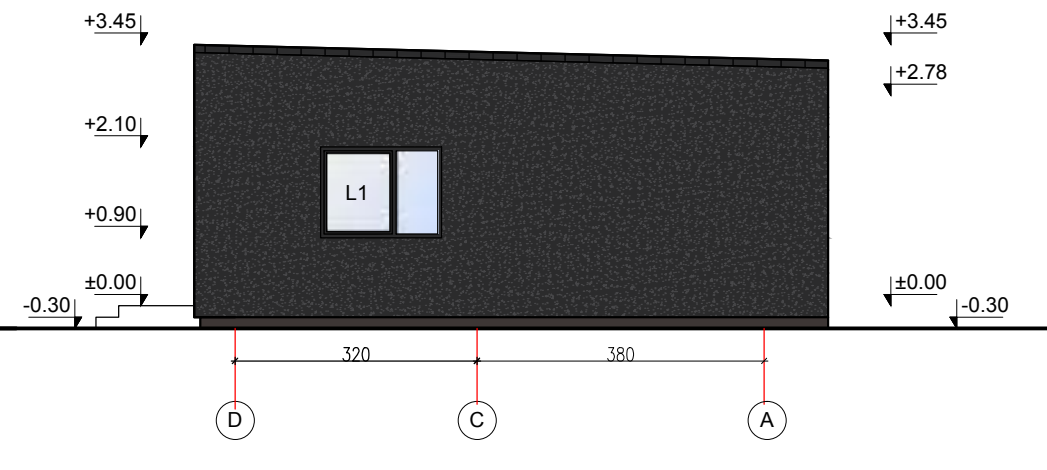
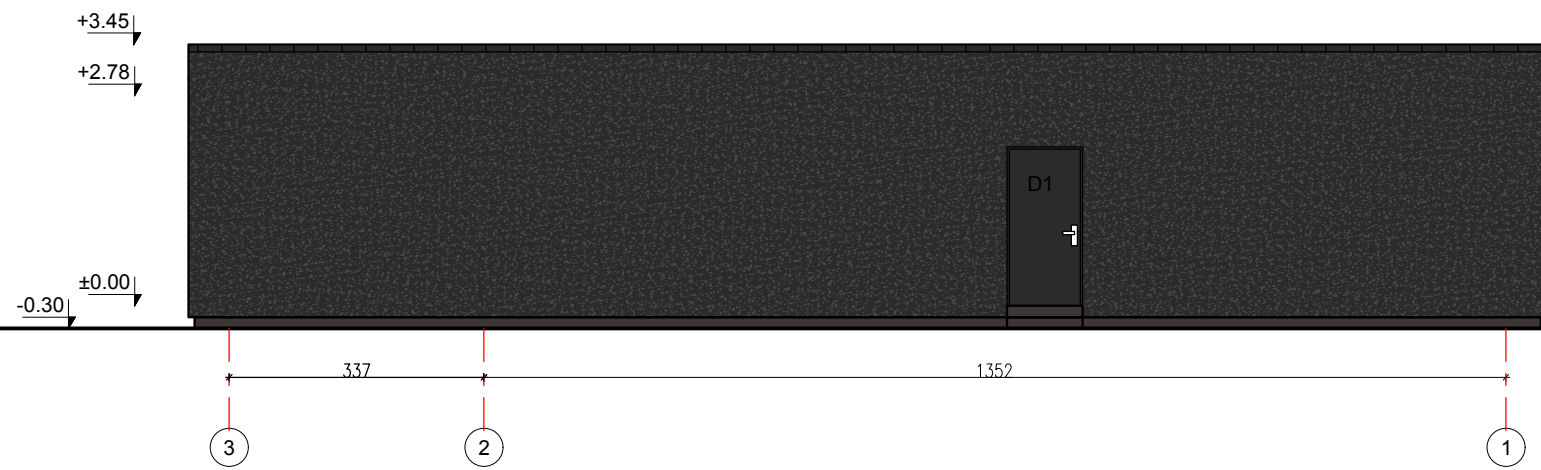
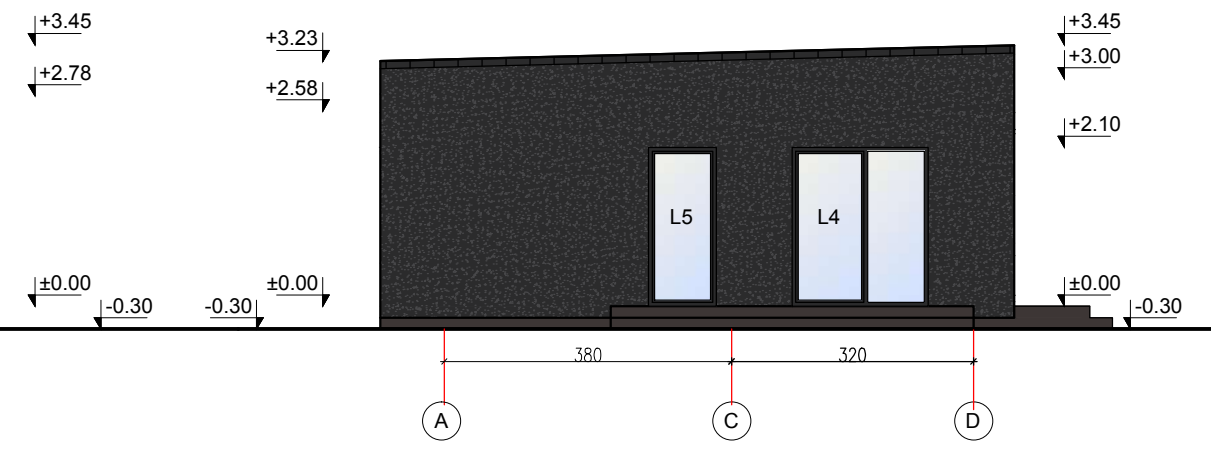
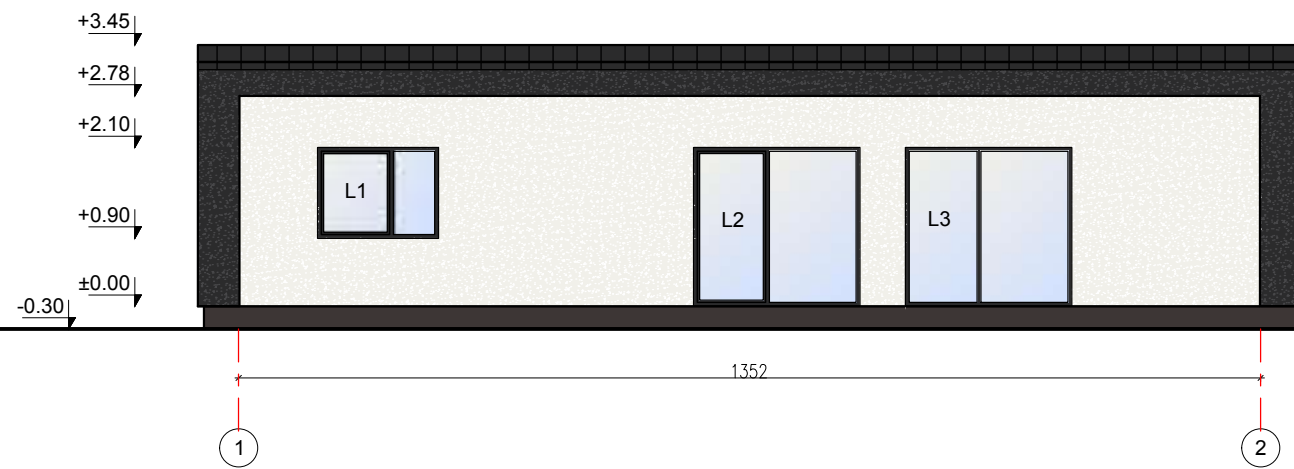

SUTARTINIAI ŽYMĖJIMAI

- TINKO APDAILA, SPALVA - RAL9004
- TINKO APDAILA, SPALVA - BALTA
- SKARDA "CLASSIC", SPALVA - RAL9004
- COKOLIO TINKAS, SPALVA - RUDA, RAL8019

Kvalifikacijos atestato Nr.	UAB "Valtraksa" Projektavimo biuras P.Luksio g. 7, 08221 Vilnius, Lietuva			Gyvenamosios paskirties (vieno buto) pastato, Trakų r. sav., Lentvaris, Avilių g. 14, statybos projektas			
	A1458	PV	Vaidas Grinčelaitis	2022	Fasadai M 1:100		
	Arch.	Monika Skužinskienė	2022	DALIS LAPAS			LAPŲ
UŽSAKOVAS: D.V. ir I.M.				VAL-TP-2022-001	A	1	1

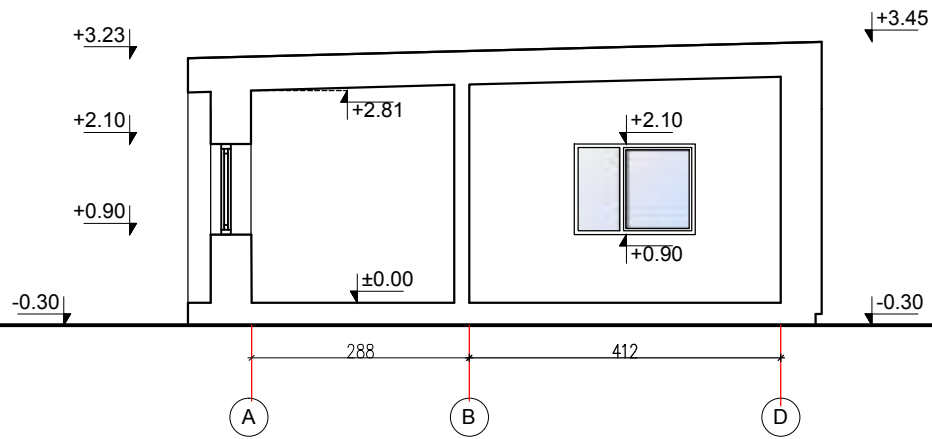

Pjūvis A-A M 1:100

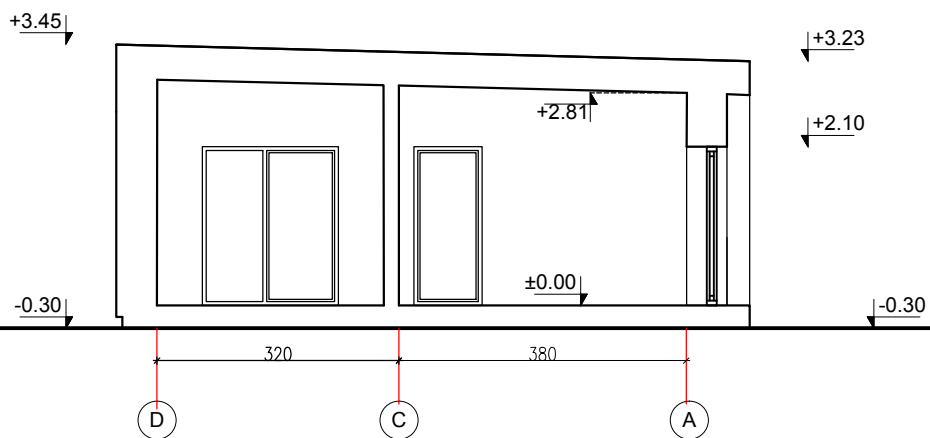

Pjūvis B-B M 1:100

Kvalifikacijos atestato Nr.	UAB "Valtraksa" Projektavimo biuras P.Luksio g. 7, 08221 Vilnius, Lietuva			Gyvenamosios paskirties (vieno buto) pastato, Trakų r. sav., Lentvaris, Avilių g. 14, statybos projektas			
	A1458	PV Arch.	Vaidas Grinčelaitis Monika Skužinskienė	2022 2022	Pjūvis A-A; B-B M 1:100		
UŽSAKOVAS: D.V. ir I.M.					DALIS	LAPAS	LAPŲ
VAL-TP-2022-001					A	1	1



