TERITORIJOS NAUDOJIMO REGLAMENTŲ APRAŠOMOJI LENTELĖ - PLANUOJAMI ŽEMĖS SKLYPAI

Žemės sklypo (jo dalies) Nr.	Žemės sklypo (jo dalies) plotas, m²	teritorijos naudojimo tipas	pagrindinė žemės naudojimo paskirtis	žemės sklypo naudojimo būdas (būdai)	leidžiamasis pastatų aukštis: nuo žemės paviršiaus, m	leidžiamasis pastatų aukštis: altitudė, m	leidžiamasis užstatymo tankis, %	leidžiamasis užstatymo intensyvumas	užstatymo tipas	galimi žemės sklypų dydžiai: mažiausi, m²	galimi žemės sklypų dydžiai: didžiausi, m²	priklausomųjų želdynų ir želdinių teritorijų dalys, %	Servitutai	Pastatų aukštų skaičius	Statinių paskirtys	Kiti reglamentai
		Teritorijos naudojimo reglamentai											Papildomi teritorijos naudojimo reglamentai			
1	1001	GV	Kita	Vienbučių ir dvibučių gyvenamųjų pastatų tereitorijos (G1)	10	166.25	29	0,4	Sodybinis (su)	1000	-	25	S2, S3, S5, S5', S32, S34 - viešpataujantys	≤2	Vienas vienbutis ar dvibutis gyvenamasis namas su priklausiniaias	Elektros tinklų apsaugos zonos (III skyrius, ketvirtasis skirsnis) Vandens tiekimo ir nuotekų, paviršinių nuotekų tvarkymo infrastruktūros apsaugos zonos (III skyrius, dešimtasis skirsnis)
2	1003	GV	Kita	Vienbučių ir dvibučių gyvenamųjų pastatų tereitorijos (G1)	10	166.75	29	0,4	Sodybinis (su)	1000	-	25	S2 - tarnaujantis S3, S5, S5', S32, S34 - viešpataujantis	≤2	Vienas vienbutis ar dvibutis gyvenamasis namas su priklausiniaias	Elektros tinklų apsaugos zonos (III skyrius, ketvirtasis skirsnis) Vandens tiekimo ir nuotekų, paviršinių nuotekų tvarkymo infrastruktūros apsaugos zonos (III skyrius, dešimtasis skirsnis)
S2	99	-	-	-	-	-	-	-	-	-	-	-	S2- Inžinerinių tinklų servitutas (222)	-	-	
3	1001	GV	Kita	Vienbučių ir dvibučių gyvenamųjų pastatų tereitorijos (G1)	10	166.75	29	0,4	Sodybinis (su)	1000	-	25	S3 - tarnaujantis S2, S5, S5', S32, S34 - viešpataujantys	≤2	Vienas vienbutis ar dvibutis gyvenamasis namas su priklausiniaias	Elektros tinklų apsaugos zonos (III skyrius, ketvirtasis skirsnis) Vandens tiekimo ir nuotekų, paviršinių nuotekų tvarkymo infrastruktūros apsaugos zonos (III skyrius, dešimtasis skirsnis)
S3	52	-	-	-	-	-	-	-	-	-	-	-	S3- Inžinerinių tinklų servitutas (222)	-	-	
4	1001	GV	Kita	Vienbučių ir dvibučių gyvenamųjų pastatų tereitorijos (G1)	10	167.00	29	0,4	Sodybinis (su)	1000	-	25	S2, S3, S5, S5', S32, S34 - viešpataujantys	≤2	Vienas vienbutis ar dvibutis gyvenamasis namas su priklausiniaias	Elektros tinklų apsaugos zonos (III skyrius, ketvirtasis skirsnis) Vandens tiekimo ir nuotekų, paviršinių nuotekų tvarkymo infrastruktūros apsaugos zonos (III skyrius, dešimtasis skirsnis)
5	5947	BZ	Kita	Atskirųjų želdynų tereitorijos (E)	-	-	-	-	-	-	-	-	S5, S5' - tarnaujantys S32, S34 - viešpataujantys	-	-	Elektros tinklų apsaugos zonos (III skyrius, ketvirtasis skirsnis) Vandens tiekimo ir nuotekų, paviršinių nuotekų tvarkymo infrastruktūros apsaugos zonos (III skyrius, dešimtasis skirsnis) Požeminio vandens vandenviečių apsaugos zonos (VI skyrius, vienuliktasis skirsnis)
S5	50	-	-	-	-	-	-	-	-	-	-	-	S5- Inžinerinių tinklų servitutas (222)	-	-	
S5'	65	-	-	-	-	-	-	-	-	-	-	-	S5'- Inžinerinių tinklų servitutas (222)	-	-	
6	1000	GV	Kita	Vienbučių ir dvibučių gyvenamųjų pastatų tereitorijos (G1)	10	166.50	29	0,4	Sodybinis (su)	1000	-	25	S5, S5', S7, S8, S32, S34 - viešpataujantys	≤2	Vienas vienbutis ar dvibutis gyvenamasis namas su priklausiniaias	Elektros tinklų apsaugos zonos (III skyrius, ketvirtasis skirsnis) Vandens tiekimo ir nuotekų, paviršinių nuotekų tvarkymo infrastruktūros apsaugos zonos (III skyrius, dešimtasis skirsnis)
7	1000	GV	Kita	Vienbučių ir dvibučių gyvenamųjų pastatų tereitorijos (G1)	10	166.50	29	0,4	Sodybinis (su)	-	-	25	S7 - tarnaujantis S5, S5', S8, S32, S34 - viešpataujantys	≤2	Vienas vienbutis ar dvibutis gyvenamasis namas su priklausiniaias	Elektros tinklų apsaugos zonos (III skyrius, ketvirtasis skirsnis) Vandens tiekimo ir nuotekų, paviršinių nuotekų tvarkymo infrastruktūros apsaugos zonos (III skyrius, dešimtasis skirsnis)
S7	60	-	-	-	-	-	-	-	-	-	-	-	S7- Inžinerinių tinklų servitutas (222)	-	-	
8	1000	GV	Kita	Vienbučių ir dvibučių gyvenamųjų pastatų tereitorijos (G1)	10	166.50	29	0,4	Sodybinis (su)	1000	-	25	S8 - tarnaujantis S5, S5', S7, S32, S34 - viešpataujantys	≤2	Vienas vienbutis ar dvibutis gyvenamasis namas su priklausiniaias	Elektros tinklų apsaugos zonos (III skyrius, ketvirtasis skirsnis) Vandens tiekimo ir nuotekų, paviršinių nuotekų tvarkymo infrastruktūros apsaugos zonos (III skyrius, dešimtasis skirsnis)
S8	60	-	-	-	-	-	-	-	-	-	-	-	S8- Inžinerinių tinklų servitutas (222)	-	-	
9	1001	GV	Kita	Vienbučių ir dvibučių gyvenamųjų pastatų tereitorijos (G1)	10	165.75	29	0,4	Sodybinis (su)	-	-	25	S5, S5', S7, S8, S32, S34 - viešpataujantys	≤2	Vienas vienbutis ar dvibutis gyvenamasis namas su priklausiniaias	Elektros tinklų apsaugos zonos (III skyrius, ketvirtasis skirsnis) Vandens tiekimo ir nuotekų, paviršinių nuotekų tvarkymo infrastruktūros apsaugos zonos (III skyrius, dešimtasis skirsnis)
10	1002	GV	Kita	Vienbučių ir dvibučių gyvenamųjų pastatų tereitorijos (G1)	10	166.50	29	0,4	Sodybinis (su)	1000	-	25	S5, S5', S11, S12, S32, S34 - viešpataujantys	≤2	Vienas vienbutis ar dvibutis gyvenamasis namas su priklausiniaias	Elektros tinklų apsaugos zonos (III skyrius, ketvirtasis skirsnis) Vandens tiekimo ir nuotekų, paviršinių nuotekų tvarkymo infrastruktūros apsaugos zonos (III skyrius, dešimtasis skirsnis)
11	1000	GV	Kita	Vienbučių ir dvibučių gyvenamųjų pastatų tereitorijos (G1)	10	166.75	29	0,4	Sodybinis (su)	1000	-	25	S11 - tarnaujantis S5, S5', S12, S32, S34- viešpataujantys	≤2	Vienas vienbutis ar dvibutis gyvenamasis namas su priklausiniaias	Elektros tinklų apsaugos zonos (III skyrius, ketvirtasis skirsnis) Vandens tiekimo ir nuotekų, paviršinių nuotekų tvarkymo infrastruktūros apsaugos zonos (III skyrius, dešimtasis skirsnis)
S11	68	-	-	-	-	-	-	-	-	-	-	-	S11- Inžinerinių tinklų servitutas (222)	-	-	
12	1000	GV	Kita	Vienbučių ir dvibučių gyvenamųjų pastatų tereitorijos (G1)	10	166.75	29	0,4	Sodybinis (su)	1000	-	25	S12 - tarnaujantis S5, S5', S11, S32, S34- viešpataujantys	≤2	Vienas vienbutis ar dvibutis gyvenamasis namas su priklausiniaias	Elektros tinklų apsaugos zonos (III skyrius, ketvirtasis skirsnis) Vandens tiekimo ir nuotekų, paviršinių nuotekų tvarkymo infrastruktūros apsaugos zonos (III skyrius, dešimtasis skirsnis)
S12	67	-	-	-	-	-	-	-	-	-	-	-	S12- Inžinerinių tinklų servitutas (222)	-	-	
13	1000	GV	Kita	Vienbučių ir dvibučių gyvenamųjų pastatų tereitorijos (G1)	10	165.75	29	0,4	Sodybinis (su)	-	-	25	S5, S5', S11, S12, S32, S34 - viešpataujantys	≤2	Vienas vienbutis ar dvibutis gyvenamasis namas su priklausiniaias	Elektros tinklų apsaugos zonos (III skyrius, ketvirtasis skirsnis) Vandens tiekimo ir nuotekų, paviršinių nuotekų tvarkymo infrastruktūros apsaugos zonos (III skyrius, dešimtasis skirsnis)
14	1004	GV	Kita	Vienbučių ir dvibučių gyvenamųjų pastatų tereitorijos (G1)	10	165.75	29	0,4	Sodybinis (su)	1000	-	25	S5, S5', S15, S16, S32, S34 - viešpataujantys	≤2	Vienas vienbutis ar dvibutis gyvenamasis namas su priklausiniaias	Elektros tinklų apsaugos zonos (III skyrius, ketvirtasis skirsnis) Vandens tiekimo ir nuotekų, paviršinių nuotekų tvarkymo infrastruktūros apsaugos zonos (III skyrius, dešimtasis skirsnis)
15	1000	GV	Kita	Vienbučių ir dvibučių gyvenamųjų pastatų tereitorijos (G1)	10	166.25	29	0,4	Sodybinis (su)	1000	-	25	S15 - tarnaujantis S5, S5', S16, S32, S34 - viešpataujantys	≤2	Vienas vienbutis ar dvibutis gyvenamasis namas su priklausiniaias	Elektros tinklų apsaugos zonos (III skyrius, ketvirtasis skirsnis) Vandens tiekimo ir nuotekų, paviršinių nuotekų tvarkymo infrastruktūros apsaugos zonos (III skyrius, dešimtasis skirsnis)
S15	60	-	-	-	-	-	-	-	-	-	-	-	S15- Inžinerinių tinklų servitutas (222)	-	-	
16	1000	GV	Kita	Vienbučių ir dvibučių gyvenamųjų pastatų tereitorijos (G1)	10	165.75	29	0,4	Sodybinis (su)	1000	-	25	S16 - tarnaujantis S5, S5', S15, S32, S34 - viešpataujantys	≤2	Vienas vienbutis ar dvibutis gyvenamasis namas su priklausiniaias	Elektros tinklų apsaugos zonos (III skyrius, ketvirtasis skirsnis) Vandens tiekimo ir nuotekų, paviršinių nuotekų tvarkymo infrastruktūros apsaugos zonos (III skyrius, dešimtasis skirsnis)
S16	60	-	-	-	-	-	-	-	-	-	-	-	S16- Inžinerinių tinklų servitutas (222)	-	-	
17	1000	GV	Kita	Vienbučių ir dvibučių gyvenamųjų pastatų tereitorijos (G1)	10	165.50	29	0,4	Sodybinis (su)	1000	-	25	S5, S5', S15, S16, S32, S34 - viešpataujantys	≤2	Vienas vienbutis ar dvibutis gyvenamasis namas su priklausiniaias	Elektros tinklų apsaugos zonos (III skyrius, ketvirtasis skirsnis) Vandens tiekimo ir nuotekų, paviršinių nuotekų tvarkymo infrastruktūros apsaugos zonos (III skyrius, dešimtasis skirsnis)
18	1000	GV	Kita	Vienbučių ir dvibučių gyvenamųjų pastatų tereitorijos (G1)	10	165.00	29	0,4	Sodybinis (su)	1000	-	25	S5, S5', S23, S32, S34 - viešpataujantys	≤2	Vienas vienbutis ar dvibutis gyvenamasis namas su priklausiniaias	Elektros tinklų apsaugos zonos (III skyrius, ketvirtasis skirsnis) Vandens tiekimo ir nuotekų, paviršinių nuotekų tvarkymo infrastruktūros apsaugos zonos (III skyrius, dešimtasis skirsnis)
19	1000	GV	Kita	Vienbučių ir dvibučių gyvenamųjų pastatų tereitorijos (G1)	10	165.25	29	0,4	Sodybinis (su)	1000	-	25	S5, S5', S20, S21, S32, S34 - viešpataujantys	≤2	Vienas vienbutis ar dvibutis gyvenamasis namas su priklausiniaias	Elektros tinklų apsaugos zonos (III skyrius, ketvirtasis skirsnis) Vandens tiekimo ir nuotekų, paviršinių nuotekų tvarkymo infrastruktūros apsaugos zonos (III skyrius, dešimtasis skirsnis)
20	1000	GV	Kita	Vienbučių ir dvibučių gyvenamųjų pastatų tereitorijos (G1)	10	165.00	29	0,4	Sodybinis (su)	1000	-	25	S20 - tarnajantis S5, S5', S21, S32, S34 - viešpataujantys	≤2	Vienas vienbutis ar dvibutis gyvenamasis namas su priklausiniaias	Elektros tinklų apsaugos zonos (III skyrius, ketvirtasis skirsnis) Vandens tiekimo ir nuotekų, paviršinių nuotekų tvarkymo infrastruktūros apsaugos zonos (III skyrius, dešimtasis skirsnis)
S20	60	-	-	-	-	-	-	-	-	-	-	-	S20- Inžinerinių tinklų servitutas (222)	-	-	
21	1000	GV	Kita	Vienbučių ir dvibučių gyvenamųjų pastatų tereitorijos (G1)	10	165.00	29	0,4	Sodybinis (su)	1000	-	25	S21 - tarnaujantis S5, S5', S20, S32, S34 - viešpataujantys	≤2	Vienas vienbutis ar dvibutis gyvenamasis namas su priklausiniaias	Elektros tinklų apsaugos zonos (III skyrius, ketvirtasis skirsnis) Vandens tiekimo ir nuotekų, paviršinių nuotekų tvarkymo infrastruktūros apsaugos zonos (III skyrius, dešimtasis skirsnis)
S21	60	-	-	-	-	-	-	-	-	-	-	-	S210- Inžinerinių tinklų servitutas (222)	-	-	
22	1000	GV	Kita	Vienbučių ir dvibučių gyvenamųjų pastatų tereitorijos (G1)	10	165.50	29	0,4	Sodybinis (su)	1000	-	25	S5, S5', S20, S21, S32, S34 - viešpataujantys	≤2	Vienas vienbutis ar dvibutis gyvenamasis namas su priklausiniaias	Elektros tinklų apsaugos zonos (III skyrius, ketvirtasis skirsnis) Vandens tiekimo ir nuotekų, paviršinių nuotekų tvarkymo infrastruktūros apsaugos zonos (III skyrius, dešimtasis skirsnis)
23	1069	GV	Kita	Vienbučių ir dvibučių gyvenamųjų pastatų tereitorijos (G1)	10	165.00	28	0,4	Sodybinis (su)	1000	-	25	S23 - tarnaujantis S5, S5', S32, S34 - viešpataujantys	≤2	Vienas vienbutis ar dvibutis gyvenamasis namas su priklausiniaias	Elektros tinklų apsaugos zonos (III skyrius, ketvirtasis skirsnis) Vandens tiekimo ir nuotekų, paviršinių nuotekų tvarkymo infrastruktūros apsaugos zonos (III skyrius, dešimtasis skirsnis)
S20	60	-	-	-	-	-	-	-	-	-	-	-	S23- Inžinerinių tinklų servitutas (222)	-	-	
24	1009	GV	Kita	Vienbučių ir dvibučių gyvenamųjų pastatų tereitorijos (G1)	10	165.00	29	0,4	Sodybinis (su)	1000	-	25	S5, S5', S23, S32, S34 - viešpataujantys	≤2	Vienas vienbutis ar dvibutis gyvenamasis namas su priklausiniaias	Elektros tinklų apsaugos zonos (III skyrius, ketvirtasis skirsnis) Vandens tiekimo ir nuotekų, paviršinių nuotekų tvarkymo infrastruktūros apsaugos zonos (III skyrius, dešimtasis skirsnis)
25	753	BZ	Kita	Atskirųjų želdynų tereitorijos (E)	-	-	-	-	-	-	-	-	S25 - tarnaujantis S32, S34 - viešpataujantys	-	-	Vandens tiekimo ir nuotekų, paviršinių nuotekų tvarkymo infrastruktūros apsaugos zonos (III skyrius, dešimtasis skirsnis) Požeminio vandens vandenviečių apsaugos zonos (VI skyrius, vienuliktasis skirsnis)
S25	42	-	-	-	-	-	-	-	-	-	-	-	S25- Inžinerinių tinklų servitutas (222)	-	-	
26	1000	GV	Kita	Vienbučių ir dvibučių gyvenamųjų pastatų tereitorijos (G1)	10	165.00	29	0,4	Sodybinis (su)	1000	-	25	S5, S5', S27, S28, S32, S34 - viešpataujantys	≤2	Vienas vienbutis ar dvibutis gyvenamasis namas su priklausiniaias	Elektros tinklų apsaugos zonos (III skyrius, ketvirtasis skirsnis) Vandens tiekimo ir nuotekų, paviršinių nuotekų tvarkymo infrastruktūros apsaugos zonos (III skyrius, dešimtasis skirsnis)
27	1001	GV	Kita	Vienbučių ir dvibučių gyvenamųjų pastatų tereitorijos (G1)	10	165.50	29	0,4	Sodybinis (su)	1000	-	25	S27 - tarnajantis S5, S5', S28, S32, S34 - viešpataujantys	≤2	Vienas vienbutis ar dvibutis gyvenamasis namas su priklausiniaias	Elektros tinklų apsaugos zonos (III skyrius, ketvirtasis skirsnis) Vandens tiekimo ir nuotekų, paviršinių nuotekų tvarkymo infrastruktūros apsaugos zonos (III skyrius, dešimtasis skirsnis)
S27	60	-	-	-	-	-	-	-	-	-	-	-	S27- Inžinerinių tinklų servitutas (222)	-	-	
28	1001	GV	Kita	Vienbučių ir dvibučių gyvenamųjų pastatų tereitorijos (G1)	10	165.00	29	0,4	Sodybinis (su)	1000	-	25	S28 - tarnajantis S5, S5', S27, S32, S34 - viešpataujantys	≤2	Vienas vienbutis ar dvibutis gyvenamasis namas su priklausiniaias	Elektros tinklų apsaugos zonos (III skyrius, ketvirtasis skirsnis) Vandens tiekimo ir nuotekų, paviršinių nuotekų tvarkymo infrastruktūros apsaugos zonos (III skyrius, dešimtasis skirsnis)
S28	60	-	-	-	-	-	-	-	-	-	-	-	S28- Inžinerinių tinklų servitutas (222)	-	-	
29	1001	GV	Kita	Vienbučių ir dvibučių gyvenamųjų pastatų tereitorijos (G1)	10	165.00	29	0,4	Sodybinis (su)	1000	-	25	S5, S5', S27, S28, S32, S34 - viešpataujantys	≤2	Vienas vienbutis ar dvibutis gyvenamasis namas su priklausiniaias	Elektros tinklų apsaugos zonos (III skyrius, ketvirtasis skirsnis) Vandens tiekimo ir nuotekų, paviršinių nuotekų tvarkymo infrastruktūros apsaugos zonos (III skyrius, dešimtasis skirsnis)
30	1105	GV	Kita	Vienbučių ir dvibučių gyvenamųjų pastatų tereitorijos (G1)	10	165.50	28	0,4	Sodybinis (su)	1000	-	25	S5, S5', S32, S34 - viešpataujantys	≤2	Vienas vienbutis ar dvibutis gyvenamasis namas su priklausiniaias	Elektros tinklų apsaugos zonos (III skyrius, ketvirtasis skirsnis) Vandens tiekimo ir nuotekų, paviršinių nuotekų tvarkymo infrastruktūros apsaugos zonos (III skyrius, dešimtasis skirsnis)
31	1105	GV	Kita	Vienbučių ir dvibučių gyvenamųjų pastatų tereitorijos (G1)	10	165.00	28	0,4	Sodybinis (su)	1000	-	25	S5', S25, S32, S34 - viešpataujantys	≤2	Vienas vienbutis ar dvibutis gyvenamasis namas su priklausiniaias	Elektros tinklų apsaugos zonos (III skyrius, ketvirtasis skirsnis) Vandens tiekimo ir nuotekų, paviršinių nuotekų tvarkymo infrastruktūros apsaugos zonos (III skyrius, dešimtasis skirsnis)
32	1119	TK	Kita	Susiekimo ir inžinerinių tinklų koridorių tereitorijos (I2)	-	-	-	-	-	-	-	-	S32 - tarnaujantis S34 - viešpataujantis	-	-	Elektros tinklų apsaugos zonos (III skyrius, ketvirtasis skirsnis) Vandens tiekimo ir nuotekų, paviršinių nuotekų tvarkymo infrastruktūros apsaugos zonos (III skyrius, dešimtasis skirsnis)
S32	1119	-	-	-	-	-	-	-	-	-	-	-	S32- Kelio ir inžinerinių tinklų servitutas (215, 222)	-	-	
33	707	BZ	Kita	Atskirųjų želdynų tereitorijos (E)	-	-	-	-	-	-	-	-	S32, S34 - viešpataujantys	-	-	-
34	7713	TK	Kita	Susiekimo ir inžinerinių tinklų koridorių tereitorijos (I2)	-	-	-	-	-	-	-	-	S34 - tarnaujantis S32 - viešpataujantis	-	-	Elektros tinklų apsaugos zonos (III skyrius, ketvirtasis skirsnis) Vandens tiekimo ir nuotekų, paviršinių nuotekų tvarkymo infrastruktūros apsaugos zonos (III skyrius, dešimtasis skirsnis)
S34	7713	-	-	-	-	-	-	-	-	-	-	-	S34- Kelio ir inžinerinių tinklų servitutas (215, 222)	-	-	
35	1001	GV	Kita	Vienbučių ir dvibučių gyvenamųjų pastatų tereitorijos (G1)	10	165.00	29	0,4	Sodybinis (su)	1000	-	25	S35 - tarnajantis S5', S25, S37, S37, S32, S34 - viešpataujantys	≤2	Vienas vienbutis ar dvibutis gyvenamasis namas su priklausiniaias	Elektros tinklų apsaugos zonos (III skyrius, ketvirtasis skirsnis) Vandens tiekimo ir nuotekų, paviršinių nuotekų tvarkymo infrastruktūros apsaugos zonos (III skyrius, dešimtasis skirsnis)
S35	59	-	-	-	-	-	-	-	-	-	-	-	S35- Inžinerinių tinklų servitutas (222)	-	-	
36	1002	GV	Kita	Vienbučių ir dvibučių gyvenamųjų pastatų tereitorijos (G1)	10	164.50	29	0,4	Sodybinis (su)	1000	-	25	S5', S25, S35, S37, S38, S32, S34 - viešpataujantys	≤2	Vienas vienbutis ar dvibutis gyvenamasis namas su priklausiniaias	Elektros tinklų apsaugos zonos (III skyrius, ketvirtasis skirsnis) Vandens tiekimo ir nuotekų, paviršinių nuotekų tvarkymo infrastruktūros apsaugos zonos (III skyrius, dešimtasis skirsnis)
37	1000	GV	Kita	Vienbučių ir dvibučių gyvenamųjų pastatų tereitorijos (G1)	10	165.00	29	0,4	Sodybinis (su)	1000	-	25	S37 - tarnajantis S5', S25, S35, S38, S32, S34 - viešpataujantys	≤2	Vienas vienbutis ar dvibutis gyvenamasis namas su priklausiniaias	Elektros tinklų apsaugos zonos (III skyrius, ketvirtasis skirsnis) Vandens tiekimo ir nuotekų, paviršinių nuotekų tvarkymo infrastruktūros apsaugos zonos (III skyrius, dešimtasis skirsnis)
S37	48	-	-	-	-	-	-	-	-	-	-	-	S37- Inžinerinių tinklų servitutas (222)	-	-	
38	1000	GV	Kita	Vienbučių ir dvibučių gyvenamųjų pastatų tereitorijos (G1)	10	164.50	29	0,4	Sodybinis (su)	1000	-	25	S38 - tarnajantis S5', S25, S35, S37, S32, S34 - viešpataujantys	≤2	Vienas vienbutis ar dvibutis gyvenamasis namas su priklausiniaias	Elektros tinklų apsaugos zonos (III skyrius, ketvirtasis skirsnis) Vandens tiekimo ir nuotekų, paviršinių nuotekų tvarkymo infrastruktūros apsaugos zonos (III skyrius, dešimtasis skirsnis)
S38	10	-	-	-	-	-	-	-	-	-	-	-	S38- Inžinerinių tinklų servitutas (222)	-	-	
39	1006	GV	Kita	Vienbučių ir dvibučių gyvenamųjų pastatų tereitorijos (G1)	10	164.50	29	0,4	Sodybinis (su)	1000	-	25	S5', S25, S40, S41, S42, S32, S34 - viešpataujantys	≤2	Vienas vienbutis ar dvibutis gyvenamasis namas su priklausiniaias	Elektros tinklų apsaugos zonos (III skyrius, ketvirtasis skirsnis) Vandens tiekimo ir nuotekų, paviršinių nuotekų tvarkymo infrastruktūros apsaugos zonos (III skyrius, dešimtasis skirsnis)
40	1005	GV	Kita	Vienbučių ir dvibučių gyvenamųjų pastatų tereitorijos (G1)	10	165.50	29	0,4	Sodybinis (su)	1000	-	25	S40 - tarnajantis S5', S25, S41, S42, S32, S34 - viešpataujantys	≤2	Vienas vienbutis ar dvibutis gyvenamasis namas su priklausiniaias	Elektros tinklų apsaugos zonos (III skyrius, ketvirtasis skirsnis) Vandens tiekimo ir nuotekų, paviršinių nuotekų tvarkymo infrastruktūros apsaugos zonos (III skyrius, dešimtasis skirsnis)
S40	65	-	-	-	-	-	-	-	-	-	-	-	S40- Inžinerinių tinklų servitutas (222)	-	-	
41	1000	GV	Kita	Vienbučių ir dvibučių gyvenamųjų pastatų tereitorijos (G1)	10	165.00	29	0,4	Sodybinis (su)	1000	-	25	S41 - tarnajantis S5', S25, S40, S42, S32, S34 - viešpataujantys	≤2	Vienas vienbutis ar dvibutis gyvenamasis namas su priklausiniaias	Elektros tinklų apsaugos zonos (III skyrius, ketvirtasis skirsnis) Vandens tiekimo ir nuotekų, paviršinių nuotekų tvarkymo infrastruktūros apsaugos zonos (III skyrius, dešimtasis skirsnis)
S41	47	-	-	-	-	-	-	-	-	-	-	-	S41- Inžinerinių tinklų servitutas (222)	-	-	
42	1000	GV	Kita	Vienbučių ir dvibučių gyvenamųjų pastatų tereitorijos (G1)	10	164.50	29	0,4	Sodybinis (su)	1000	-	25	S42 - tarnajantis S5', S25, S40, S41, S32, S34 - viešpataujantys	≤2	Vienas vienbutis ar dvibutis gyvenamasis namas su priklausiniaias	Elektros tinklų apsaugos zonos (III skyrius, ketvirtasis skirsnis) Vandens tiekimo ir nuotekų, paviršinių nuotekų tvarkymo infrastruktūros apsaugos zonos (III skyrius, dešimtasis skirsnis)
S42	18	-	-	-	-	-	-	-	-	-	-	-	S42- Inžinerinių tinklų servitutas (222)	-	-	
43	1004	GV	Kita	Vienbučių ir dvibučių gyvenamųjų pastatų tereitorijos (G1)	10	164.50	29	0,4	Sodybinis (su)	1000	-	25	S43 - tarnajantis S5', S25, S45, S46, S32, S34 - viešpataujantys	≤2	Vienas vienbutis ar dvibutis gyvenamasis namas su priklausiniaias	Elektros tinklų apsaugos zonos (III skyrius, ketvirtasis skirsnis) Vandens tiekimo ir nuotekų, paviršinių nuotekų tvarkymo infrastruktūros apsaugos zonos (III skyrius, dešimtasis skirsnis)
S43	64	-	-	-	-	-	-	-	-	-	-	-	S43- Inžinerinių tinklų servitutas (222)	-	-	
44	1001	GV	Kita	Vienbučių ir dvibučių gyvenamųjų pastatų tereitorijos (G1)	10	164.25	29	0,4	Sodybinis (su)	1000	-	25	S5', S25, S43, S45, S46, S32, S34 - viešpataujantys	≤2	Vienas vienbutis ar dvibutis gyvenamasis namas su priklausiniaias	Elektros tinklų apsaugos zonos (III skyrius, ketvirtasis skirsnis) Vandens tiekimo ir nuotekų, paviršinių nuotekų tvarkymo infrastruktūros apsaugos zonos (III skyrius, dešimtasis skirsnis)
45	1001	GV	Kita	Vienbučių ir dvibučių gyvenamųjų pastatų tereitorijos (G1)	10	163.75	29	0,4	Sodybinis (su)	1000	-	25	S45 - tarnajantis S5', S25, S43, S46, S32, S34 - viešpataujantys	≤2	Vienas vienbutis ar dvibutis gyvenamasis namas su priklausiniaias	Elektros tinklų apsaugos zonos (III skyrius, ketvirtasis skirsnis) Vandens tiekimo ir nuotekų, paviršinių nuotekų tvarkymo infrastruktūros apsaugos zonos (III skyrius, dešimtasis skirsnis)
S45	22	-	-	-	-	-	-	-	-	-	-	-	S45- Inžinerinių tinklų servitutas (222)	-	-	
46	1001	GV	Kita	Vienbučių ir dvibučių gyvenamųjų pastatų tereitorijos (G1)	10	163.75	29	0,4	Sodybinis (su)	1000	-	25	S46 - tarnajantis S5', S25, S43, S45, S32, S34 - viešpataujantys	≤2	Vienas vienbutis ar dvibutis gyvenamasis namas su priklausiniaias	Elektros tinklų apsaugos zonos (III skyrius, ketvirtasis skirsnis) Vandens tiekimo ir nuotekų, paviršinių nuotekų tvarkymo infrastruktūros apsaugos zonos (III skyrius, dešimtasis skirsnis)
S46	41	-	-	-	-	-	-	-	-	-	-	-	S46- Inžinerinių tinklų servitutas (222)	-	-	
47	1003	GV	Kita	Vienbučių ir dvibučių gyvenamųjų pastatų tereitorijos (G1)	10	163.75	29	0,4	Sodybinis (su)	1000	-	25	S47 - tarnajantis S5', S25, S49, S50, S32, S34 - viešpataujantys	≤2	Vienas vienbutis ar dvibutis gyvenamasis namas su priklausiniaias	Elektros tinklų apsaugos zonos (III skyrius, ketvirtasis skirsnis) Vandens tiekimo ir nuotekų, paviršinių nuotekų tvarkymo infrastruktūros apsaugos zonos (III skyrius, dešimtasis skirsnis)
S47	60	-	-	-	-	-	-	-	-	-	-	-	S47- Inžinerinių tinklų servitutas (222)	-	-	
48	1003	GV	Kita	Vienbučių ir dvibučių gyvenamųjų pastatų tereitorijos (G1)	10	162.75	29	0,4	Sodybinis (su)	1000	-	25	S5', S25, S47, S49, S50, S32, S34 - viešpataujantys	≤2	Vienas vienbutis ar dvibutis gyvenamasis namas su priklausiniaias	Elektros tinklų apsaugos zonos (III skyrius, ketvirtasis skirsnis) Vandens tiekimo ir nuotekų, paviršinių nuotekų tvarkymo infrastruktūros apsaugos zonos (III skyrius, dešimtasis skirsnis)
49	1003	GV	Kita	Vienbučių ir dvibučių gyvenamųjų pastatų tereitorijos (G1)	10	163.00	29	0,4	Sodybinis (su)	1000	-	25	S49 - tarnajantis S5', S25, S47, S50, S32, S34 - viešpataujantys	≤2	Vienas vienbutis ar dvibutis gyvenamasis namas su priklausiniaias	Elektros tinklų apsaugos zonos (III skyrius, ketvirtasis skirsnis) Vandens tiekimo ir nuotekų, paviršinių nuotekų tvarkymo infrastruktūros apsaugos zonos (III skyrius, dešimtasis skirsnis)
S49	17	-	-	-	-	-	-	-	-	-	-	-	S49- Inžinerinių tinklų servitutas (222)	-	-	
50	1003	GV	Kita	Vienbučių ir dvibučių gyvenamųjų pastatų tereitorijos (G1)	10	164.50	29	0,4	Sodybinis (su)	1000	-	25	S50 - tarnajantis S5', S25, S47, S49, S32, S34 - viešpataujantys	≤2	Vienas vienbutis ar dvibutis gyvenamasis namas su priklausiniaias	Elektros tinklų apsaugos zonos (III skyrius, ketvirtasis skirsnis) Vandens tiekimo ir nuotekų, paviršinių nuotekų tvarkymo infrastruktūros apsaugos zonos (III skyrius, dešimtasis skirsnis)
S50	43	-	-	-	-	-	-	-	-	-	-	-	S50 - Inžinerinių tinklų servitutas (222)	-	-	
51	1000	GV	Kita	Vienbučių ir dvibučių gyvenamųjų pastatų tereitorijos (G1)	10	160.00	29	0,4	Sodybinis (su)	1000	-	25	S51 - tarnajantis S5', S25, S52, S32, S34 - viešpataujantys	≤2	Vienas vienbutis ar dvibutis gyvenamasis namas su priklausiniaias	Elektros tinklų apsaugos zonos (III skyrius, ketvirtasis skirsnis) Vandens tiekimo ir nuotekų, paviršinių nuotekų tvarkymo infrastruktūros apsaugos zonos (III skyrius, dešimtasis skirsnis)
S51	5	-	-	-	-	-	-	-	-	-	-	-	S51 - Inžinerinių tinklų servitutas (222)	-	-	
52	1000	GV	Kita	Vienbučių ir dvibučių gyvenamųjų pastatų tereitorijos (G1)	10	163.50	29	0,4	Sodybinis (su)	1000	-	25	S52 - tarnajantis S5', S25, S51, S32, S34 - viešpataujantys	≤2	Vienas vienbutis ar dvibutis gyvenamasis namas su priklausiniaias	Elektros tinklų apsaugos zonos (III skyrius, ketvirtasis skirsnis) Vandens tiekimo ir nuotekų, paviršinių nuotekų tvarkymo infrastruktūros apsaugos zonos (III skyrius, dešimtasis skirsnis)
S52	5	-	-	-	-	-	-	-	-	-	-	-	S52 - Inžinerinių tinklų servitutas (222)	-	-	
53	1002	GV	Kita	Vienbučių ir dvibučių gyvenamųjų pastatų tereitorijos (G1)	10	164.50	29	0,4	Sodybinis (su)	1000	-	25	S5', S25, S51, S52, S32, S34 - viešpataujantys	≤2	Vienas vienbutis ar dvibutis gyvenamasis namas su priklausiniaias	Elektros tinklų apsaugos zonos (III skyrius, ketvirtasis skirsnis) Vandens tiekimo ir nuotekų, paviršinių nuotekų tvarkymo infrastruktūros apsaugos zonos (III skyrius, dešimtasis skirsnis)
54	1004	GV	Kita	Vienbučių ir dvibučių gyvenamųjų pastatų tereitorijos (G1)	10	165.50	29	0,4	Sodybinis (su)	1000	-	25	S5', S25, S51, S52, S32, S34 - viešpataujantys	≤2	Vienas vienbutis ar dvibutis gyvenamasis namas su priklausiniaias	Elektros tinklų apsaugos zonos (III skyrius, ketvirtasis skirsnis) Vandens tiekimo ir nuotekų, paviršinių nuotekų tvarkymo infrastruktūros apsaugos zonos (III skyrius, dešimtasis skirsnis)

Sklypo (jo dalies) kampų pažymėjimas	Sklypo (jo dalies) kampų koordinatės x	y	Sklypo (jo dalies) kampų pažymėjimas	Sklypo (jo dalies) kampų koordinatės x	y	Sklypo (jo dalies) kampų pažymėjimas	Sklypo (jo dalies) kampų koordinatės x	y
1	6051735,24	567472,53	101	6051579,37	567479,73	199	6051567,65	567626,644
2	6051715,65	567612,1	102	6051581,76	567479,5	200	6051595,67	567614,323
3	6051708,82	567660,71	103	6051594,79	567479,58	201	6051623,68	567602,009
4	6051687,83	567668,2	104	6051605,64	567479,65	202	6051631,91	567598,387
5	6051673,33	567670,32	105	6051607,82	567479,67	203	6051640,12	567594,774
6	6051670,26	567670,77	106	6051618,15	567479,74	204	6051642,35	567594,084
7	6051664,13	567671,66	107	6051628,48	567479,81	205	6051643,99	567593,669
8	6051630,29	567676,61	108	6051630,32	567480,19	206	6051645,79	567593,524
9	6051627,07	567677,8	109	6051632,4	567480,88	207	6051647,38	567593,57
10	6051581,95	567694,51	110	6051633,63	567481,89	208	6051648,96	567593,615
11	6051581,48	567694,68	111	6051634,86	567482,9	209	6051650,77	567593,82
12	6051575,46	567698,56	112	6051636,3	567485,06	210	6051677,55	567596,846
13	6051572,15	567700,69	113	6051637,34	567488,62	211	6051689,35	567598,976
14	6051521,55	567733,25	114	6051637,55	567491,06	212	6051701,16	567601,105
15	6051521,2	567733,4	115	6051637,76	567493,5	213	6051702,94	567601,671
16	6051481,06	567750,14	116	6051602,36	567508,61	214	6051704,44	567602,382
17	6051480,09	567750,55	117	6051601,65	567514,93	215	6051705,71	567603,344
18	6051474,82	567751,96	118	6051599,01	567538,3	216	6051706,67	567604,329
19	6051471,7	567752,79	119	6051597,85	567548,55	217	6051707,21	567605,943
20	6051426,25	567764,91	120	6051595,65	567568,02	218	6051707,53	567607,556
21	6051426,57	567762,06	121	6051594,07	567582,04	219	6051707,58	567609,588
22	6051437,31	567667,35	122	6051565,67	567497,27	220	6051707,63	567611,62
23	6051438,66	567655,43	123	6051564,47	567507,95	221	6051706,09	567622,607
24	6051442,48	567621,72	124	6051561,11	567537,65	222	6051704,54	567633,594
25	6051446,56	567585,73	125	6051557,75	567567,35	223	6051703,08	567644,011
26	6051446,62	567585,21	126	6051554,4	567597,05	224	6051701,62	567654,428
27	6051449,99	567555,51	127	6051552	567618,25	225	6051700,85	567656,449
28	6051453,35	567525,81	128	6051551,65	567619,71	226	6051700,08	567658,47
29	6051456,72	567496,11	129	6051550,79	567622,23	227	6051698,21	567660,723
30	6051460,1	567466,28	130	6051549,67	567624,18	228	6051696,13	567662,341
31	6051461	567458,35	131	6051547,96	567626,07	229	6051694,32	567663
32	6051504,56	567462,94	121	6051546,87	567627,05	230	6051692,51	567663,66
33	6051507,54	567463,25	133	6051539,89	567630,11	231	6051681.04	567665.6
34	6051510,18	567463,53	134	6051532,88	567633,2	232	6051673,79	567630,119
35	6051551,3	567467,86	135	6051521,84	567638,05	233	6051673,37	567633,724
36	6051586,33	567471,55	136	6051500,72	567647,34	234	6051669,56	567667,533
37	6051601,19	567471,65	137	6051470,73	567660,53	235	6051664,01	567668,471
38	6051623,98	567471,8	138	6051468,68	567661,38	236	6051646,61	567630,689
39	6051655,87	567472,01	138	6051466,6	567662,09	237	6051645,97	567636,333
40	6051688,69	567472,22	140	6051464,87	567662,27	238	6051642,14	567670,245
41	6051655,86	567484,01	141	6051462,8	567662,18	239	6051640,06	567670,413
42	6051646,88	567484,01	141'	6051457,96	567661,64	240	6051622,8	567674,374
43	6051645,7	567494,18	142	6051450,13	567660,75	241	6051620,15	567633,415
44	6051671,44	567522,98	143	6051450,58	567656,77	242	6051618,56	567647,318
45	6051668,77	567546,54	144	6051472,37	567628,03	243	6051615,14	567677,597
46	6051688,28	567551,34	145	6051472,7	567625,07	244	6051592,28	567644,348
47	6051701,05	567558,32	146	6051474,59	567600,45	245	6051590,55	567659,581
48	6051717,13	567576,36	147	6051475,42	567600,54	246	6051587,19	567689,374
49	6051715,68	567608,99	148	6051486,51	567601,79	247	6051568,64	567697,185
50	6051715,5	567606,41	149	6051487,5	567593,01	248	6051564,26	567656,61
51	6051714,86	567603,16	150	6051487,9	567589,54	249	6051562,3	567673,95
52	6051713,81	567600,01	151	6051479,91	567588,97	250	6051558,95	567703,614
53	6051711,3	567597,37	152	6051475,94	567588,52	251	6051537,61	567671,158
54	6051708,64	567595,43	153	6051483,27	567559,27	252	6051535,76	567687,514
55	6051706,24	567594,23	154	6051486,62	567529,57	253	6051531,91	567721,551
56	6051703,34	567593,37	155	6051489,98	567499,86	254	6051512,54	567684,89
57	6051683,12	567589,72	156	6051491,36	567487,67	255	6051510,89	567699,468
58	6051678,71	567588,93	157	6051492,74	567475,47	256	6051506,77	567735,943
59	6051658,71	567586,67	158	6051492,38	567473,16	257	6051494,86	567742,761
60	6051649,53	567585,63	159	6051491,59	567471,56	258	6051488,21	567696,905
61	6051647,56	567585,57	160	6051490,25	567470,2	259	6051486,88	567708,687
62	6051645,59	567585,52	161	6051488,33	567469,27	260	6051482,64	567746,215
63	6051643,03	567585,28	162	6051483,79	567468,79	261	6051475,23	567748,307
64	6051640,81	567584,86	163	6051491,25	567559,83	262	6051463,5	567706,127
65	6051639,01	567584,08	164	6051494,61	567530,13	263	6051462,59	567714,21
66	6051637,61	567582,75	165	6051497,97	567500,43	264	6051458,19	567753,124
67	6051636,69	567580,9	166	6051499,35	567488,23	265	6051439,88	567711,643
68	6051636,21	567578,39	167	6051500,72	567476,04	266	6051434,42	567759,841
69	6051640,6	567539,6	168	6051501,59	567473,86			
70	6051663,4	567545,22	169	6051502,71	567472,48			
71	6051635,62	567512,39	170	6051504,33	567471,45			
72	6051632,27	567542,08	171	6051506,64	567471,2			
73	6051628,91	567571,77	172	6051520,62	567472,67			
74	6051628,06	567579,28	173	6051534,61	567474,15			
75	6051627,22	567586,79	174	6051531,22	567504,19			
76	6051626,74	567588,25	175	6051527,86	567533,89			
77	6051625,64	567590,62	176	6051524,5	567563,59			
78	6051624,3	567592,25	177	6051502,53	567631,37			
79	6051622,7	567593,54	178	6051506,62	567595,17			
80	6051620,79	567594,55	179	6051521,15	567593,29			
81	6051603,47	567602,16	180	6051526,83	567593,94			
82	6051591,18	567607,56	181	6051561,29	567476,96			
83	6051587,16	567609,33	182	6051563,13	567477,45			
84	6051576,96	567613,81	183	6051564,49	567478,34			
85	6051566,75	567618,3	184	6051565,83	567479,89			
86	6051565,74	567618,5	185	6051566,68	567482,04			
87	6051564,74	567618,52	186	6051566,97	567484,17			
88	6051562,96	567618,08	187	6051566,88	567486,58			
89	6051561,47	567616,88	188	6051444,79	567668,2			
90	6051560,76	567615,5	188'	6051450,74	567668,87			
91	6051560,6	567613,96	189	6051461,19	567670,05			
92	6051560,68	567612,72	190	6051464,46	567670,11			
93	6051564,52	567578,7	191	6051465,91	567670,09			
94	6051568,31	567545,21	192	6051467,6	567669,91			
95	6051572,11	567511,59	193	6051468,61	567669,8			
96	6051573,62	567498,21	194	6051472,26	567668,6			
97	6051575,13	567484,83	195	6051482,33	567664,16			
98	6051575,56	567483,43	196	6051492,41	567659,73			
99	6051576,15	567481,98	197	6051516,58	567649,1			
100	6051577,72	567480,52	198	6051541,33	567638,22			

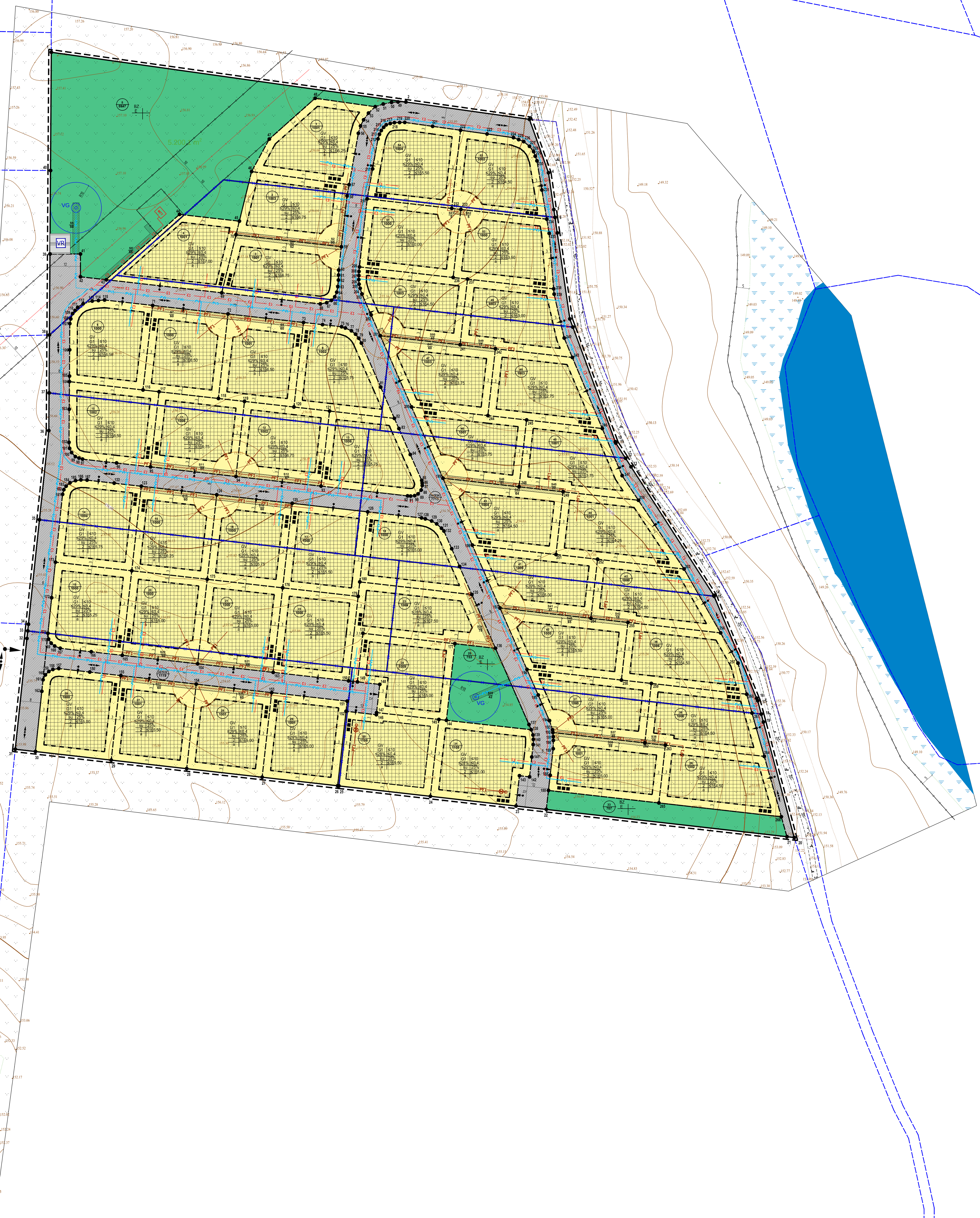

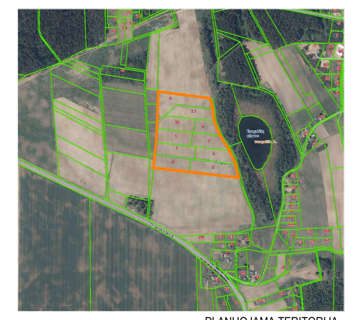

PLANUOJAMA TERITORIJA

1 / 2000 — sklypo numeris / sklypo plotas, m²

T - Teritorijos naudojimo tipas
1. Žemės naudojimo būdas (būdai)
2. Leistinas pastato aukštis (metrais)
3. Leistinas žemės sklypo užstatymo tankis
4. Leistinas žemės sklypo užstatymo intensyvumas
5. Užstatymo tipas
6. Priklausomųjų želdynų ir želdinių teritorijų dalys, %
a. Leistinas pastatų aukštų skaičius
b. Leistina pastatų aukščio altitudė, m
c. Automobilių parkavimas (a- antžeminis)

TERITORIJOS NAUDOJIMO BŪDAS IR POBŪDIS :
- G1 — VIENBUČIŲ IR DVIBUČIŲ GYVENAMŲJŲ PASTATŲ TERITORIJOS
- E — ATSKIRŲJŲ ŽELDYNŲ TERITORIJOS
- I2 — SUSIEKIMO IR INŽINERINIŲ TINKLŲ KORIDORIŲ TERITORIJOS

SUTARTINIAI ŽENKLAI, REGLAMENTAI, EKSPLIKACIJA :
- DETALIOJO PLANO KEITIMO RIBA
- KAIMYNINIŲ SKLYPŲ RIBOS
- ESAMO SKLYPO RIBOS
- PLANUOJAMA SKLYPO RIBA
- NAIKINAMA SKLYPO RIBA
- STATYBOS RIBA
- STATYBOS ZONA
- SERVITUTAI
- LIETUVOS RESPUBLIKOS SPECIALIŲJŲ ŽEMĖS NAUDOJIMO SĄLYGŲ ĮSTATYME NURODYTŲ TERITORIJŲ, KURIOSE TAIKOMOS SPECIALIOSIOS ŽEMĖS NAUDOJIMO SĄLYGOS RIBA
- EISMO KRYPTIS
- ĮVAŽIAVIMAI Į SKLYPUS
- ŠIUKŠLIŲ KONTEINERIAI
- SKLYPO/SERVITUTO KAMPŲ ŽYMĖJIMAS
- PLANUOJAMA ELEKTROS TRANSFORMATORINĖ
- PLANUOJAMI ELEKTROS TINKLAI
- PLANUOJAMI VANDENTIEKIO TINKLAI
- PLANUOJAMI NUOTEKŲ TINKLAI
- PLANUOJAMI VANDENS GRĘŽINIAI
- PLANUOJAMI BENDRI NUOTEKŲ VALYMO ĮRENGINIAI
- VR — PLANUOJAMI VANDENS REZERVUARAI

PASTABOS:

1. Detaliojo plano keitimo tikslas: Sujungti žemės sklypus, perdalinti, nustatyti naujų žemės sklypų ribas ir plotus, teritorijos naudojimo režimą, aprūpinimo inžineriniais tinklais būdus.

2. Rengiant statinių techninius projektus užtikrinti "Gaisrinės saugos pagrindinius reikalavimus" (Priešgaisrinės apsaugos ir gelbėjimo departamento prie VRM direktoriaus 2010-12-07, įsakymas Nr.1-338); vadovautis "Lauko gaisrinio vandentiekio tinklų ir statinių projektavimo ir įrengimo taisyklėmis" (Priešgaisrinės apsaugos ir gelbėjimo departamento prie VRM direktoriaus 2007-02-22, įsakymas Nr.1-66).

3. Minimalus leistinas atstumas tarp I ugniai atsparumo laipsnio pastatų yra 6 m.

4. Reikalavimai statinių statybai iki 3 m atstumu nuo sklypo ribos nustatyti STR 1.05.01:2017 "Statybą leidžiantys dokumentai. Statybos užbaigimas. Statybos sustabdymas. Savavališkos statybos padarinių šalinimas. Statybos pagal neteisėtai išduotą statybą leidžiantį dokumentą padarinių šalinimas" 7 priedo 4 punkte.

5. Normatyvinis automobilių stovėjimo skaičius numatomas sklypo ribose vadovaujantis STR 2.06.04:2014 "Gatvės ir vietinės reikšmės keliai. Bendrieji reikalavimai" reikalavimais ir tikslinamas techninio projekto stadijoje.

6. Vietiniai inžineriniai tinklai gali būti įrengiami tik laikinam naudojimui. Šalia planuojamos teritorijos nutiesus ir įrengus centralizuotus inžinerinius tinklus (vandens tiekimo, nuotekų šalinimo), vietinius inžinerinius tinklus būtina prie jų prijungti. Detaliojo plano sprendiniuose numatytas buitinių nuotekų surinkimo būdas. Infiltravimo būdas gali būti parinktas techninio projekto rengimo metu atlikus gruntinius tyrimus. Vadovautis Nuotekų tvarkymo reglamento nuostatomis, patvirtintomis Lietuvos Respublikos Aplinkos ministro 2006-05-17 įsakymu Nr. D1-236, Nuotekų filtravimo sistemų įrengimo aplinkosaugos taisyklėmis, patvirtintomis Lietuvos Respublikos aplinkos ministro 2012 m. balandžio 2 d. įsakymu Nr. D1-281, STR 2.02.09:2005 „Vienbučiai ir dvibučiai gyvenamieji pastatai" 2 priedo nuostatomis.

7. Trečiųjų šalių interesai nepažeisti.

Suderintos paraiškos Nr. THIS1-20220706-049371

Koordinačių sistema: LKS-94
Aukščių sistema: LAS07
Pagrindinis objektų tikslumas: Horizontalus-2 cm., vertikalus-2 cm

PAREIGOS	PAVARDĖ	PARAŠAS
Direktorius	Petras Jagminas	
Geodezininkas Kvalif. paž.Nr.1GKV-1236	Dovydas Stašys	
UŽSAKOVAS		

UAB"GEOPLĖTRA"
į/k. 303389079, Kareivių g. 19-174, Vilnius, mob. 868490074
Objektas: Trakų r. sav., Senųjų Trakų sen., Šventininkų k., Draugystės g.
BRĖŽINYS: Topografinis planas (Pilnas turinys)

Objekto Nr.	Mastelis	Lapų sk. /Nr.	Data
1128755	1:500	1/3	2022-07-02

Atestato Nr.	UAB "Architektūros tonas" Bitininkų g. 4C-33, Vilnius, info@architekturostonas.lt	ŽEMĖS SKLYPO, KADASTRO NR. 7970/0003:98, TRAKŲ R. SAV., SENŲJŲ TRAKŲ SEN., TURGAIČIŲ K., DETALIOJO PLANO, REG. NR. T00072222, KEITIMAS	
ATP2006	Dir. R. Kariniauskas 2022 11; Arch A. Kariniauskienė 2022 11	PAGRINDINIS BRĖŽINYS M 1:500	Laida 0
Etapas DPK	INICIATORIAI: UAB "Benum"		Lapas 1, Lapų 1