

# PROJEKTINIAI PASIŪLYMAI

GYVENAMOSIOS PASKIRTIES (VIENO BUTO) PASTATO,  
TRAKŲ R. SAV., LENTVARIO SEN., DĖDELIŠKIŲ K., KALNO G.  
25, STATYBOS PROJEKTAS

















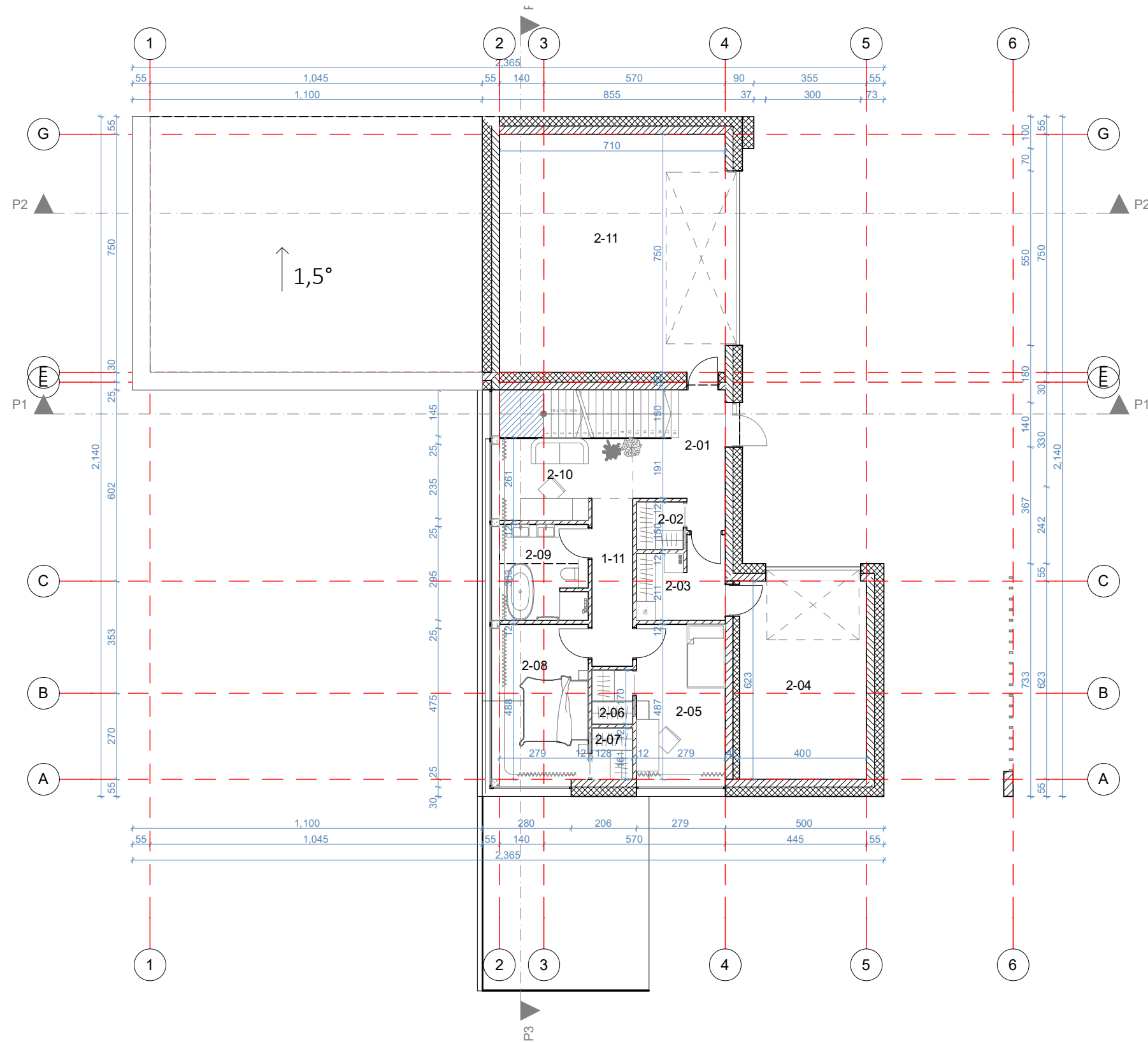

Gyvenamojo namo 2 aukšto patalpų eksplikacija

Nr.	Pavadinimas	Plotas
2-01	Tamburas	17.41
2-02	Drabužinė	2.20
2-03	Pagalb. pat.	6.51
2-04	Garažas	24.92
2-05	Kambarys	13.60
2-06	Drabužinė	2.18
2-07	Drabužinė	2.06
2-08	Miegamasis	13.60
2-09	San. mazgas	8.33
2-10	Darbo zona	9.87
2-11	Garažas	53.25
		153.93 m <sup>2</sup>

Bendras pastato plotas: 311.58 m<sup>2</sup>

Pastabos:  
 1. Žaibosaugos sprendiniai turi būti rengti pagal galiojančius teisės aktus.  
 2. Prieš pradėdant gaminti langus / duris, gamintojas privalo išsimačiuoti suformuotas angas, gaminių atitiktumas angoms yra gamintojo atsakomybė.

±0,00=131,80

Laida	Išleidimo data	Laidos statusas ir išleidimo priežastis (jei taikoma)	GYVENAMOSIOS PASKIRTIES (VIENO BUTO) PASTATO, TRAKŲ R. SAV., LENTVARIO SEN., DĖDELŠKIŲ K., KALNO G. 25, STATYBOS PROJEKTAS	
Atest. Nr.	ARCHITEKTŲ GILDIIJA www.architekturgildija.lt IK 300935676, S. Monuškos g. 10-7 Vilnius, tel.: 868430306			
A 1732	PV	R. MAZURONIS	2022	Antro aukšto planas M1:100
A 1732	PDV/ARCH	R. MAZURONIS	2022	
	ARCH	M. MAROŽE	2022	
Stadija	Statytojas: E.S. ir M.S.		2022/6.1/KALNO G. 25/TDP	
PP			LAPAS	LAPŲ
			1	1

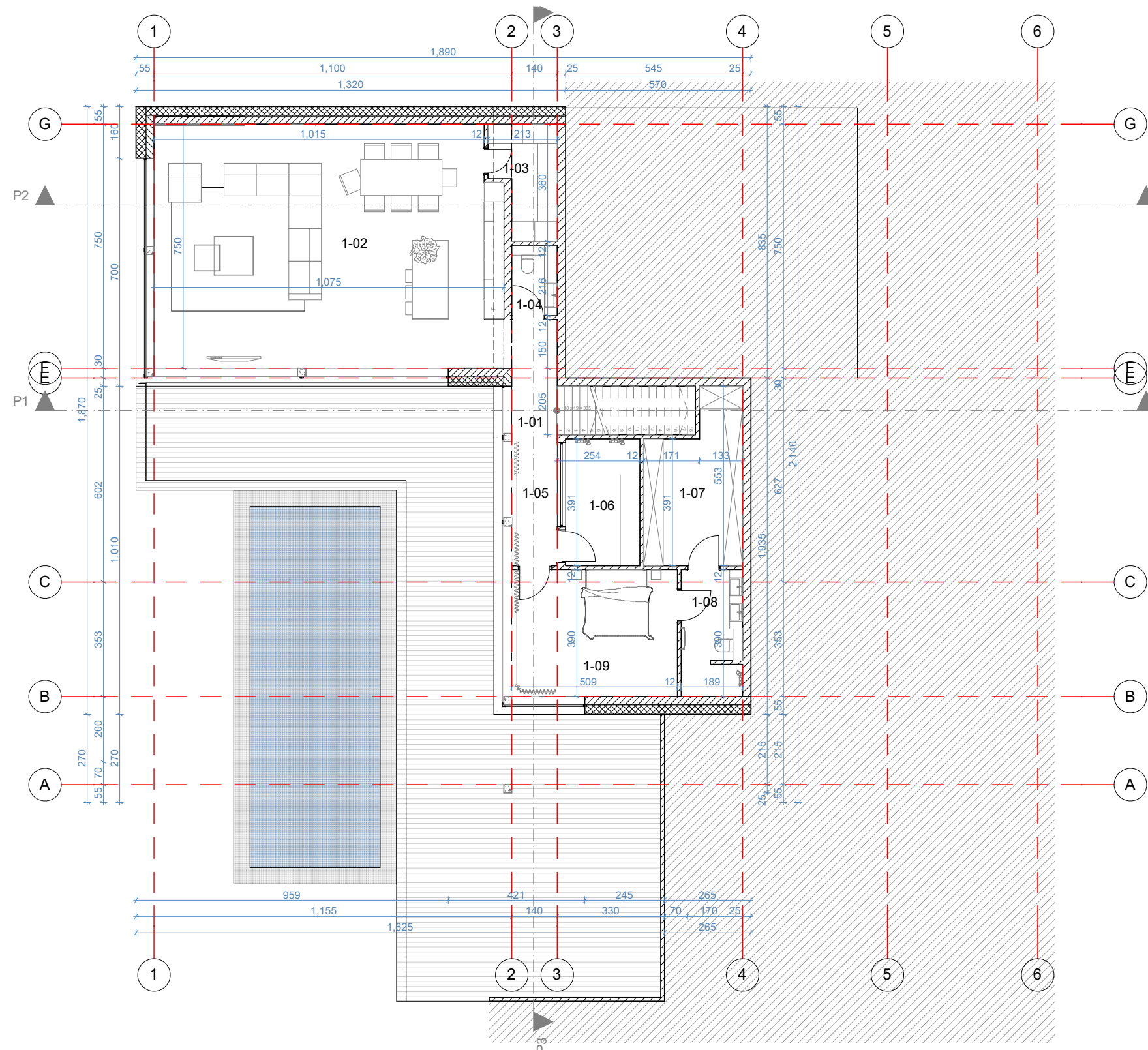

gyvenamojo namo 1 aukšto patalpų eksplikacija

Nr.	Pavadinimas	Plotas
1-01	Koridorius	5.34
1-02	Virtuve/svetaine/valgomasis	79.47
1-03	Sandėliukas	6.27
1-04	San. mazgas	3.02
1-05	Koridorius	6.59
1-06	Sauna	8.94
1-07	Drabužinė	14.03
1-08	San. mazgas	7.37
1-09	Miegamasis	19.85
1-11	Koridorius	6.77
Bendras pastato plotas:		157.65 m <sup>2</sup>
		311.58 m <sup>2</sup>

Pastabos:  
 1. Žaibosaugos sprendiniai turi būti rengti pagal galiojančius teisės aktus.  
 2. Prieš pradėdant gaminti langus / duris, gamintojas privalo išsimačiuoti suformuotas angas, gaminių atitiktumas angoms yra gamintojo atsakomybė.

±0,00=131,80

Laida	Išleidimo data	Laidos statusas ir išleidimo priežastis (jei taikoma)	GYVENAMOSIOS PASKIRTIES (VIENO BUTO) PASTATO, TRAKŲ R. SAV., LENTVARIO SEN., DĖDELŠKIŲ K., KALNO G. 25, STATYBOS PROJEKTAS		
Atest. Nr.			<b>Pirmo aukšto planas M1:100</b> LAIDA 0		
A 1732	PV	R. MAZURONIS			2022
A 1732	PDV/ARCH	R. MAZURONIS			2022
		ARCH	M. MAROŽE	2022	
Stadija	<b>Statytojas:</b>		2022/6.1/KALNO G. 25/TDP		
PP	E.S. ir M.S.				
			LAPAS	LAPŲ	
			1	1	

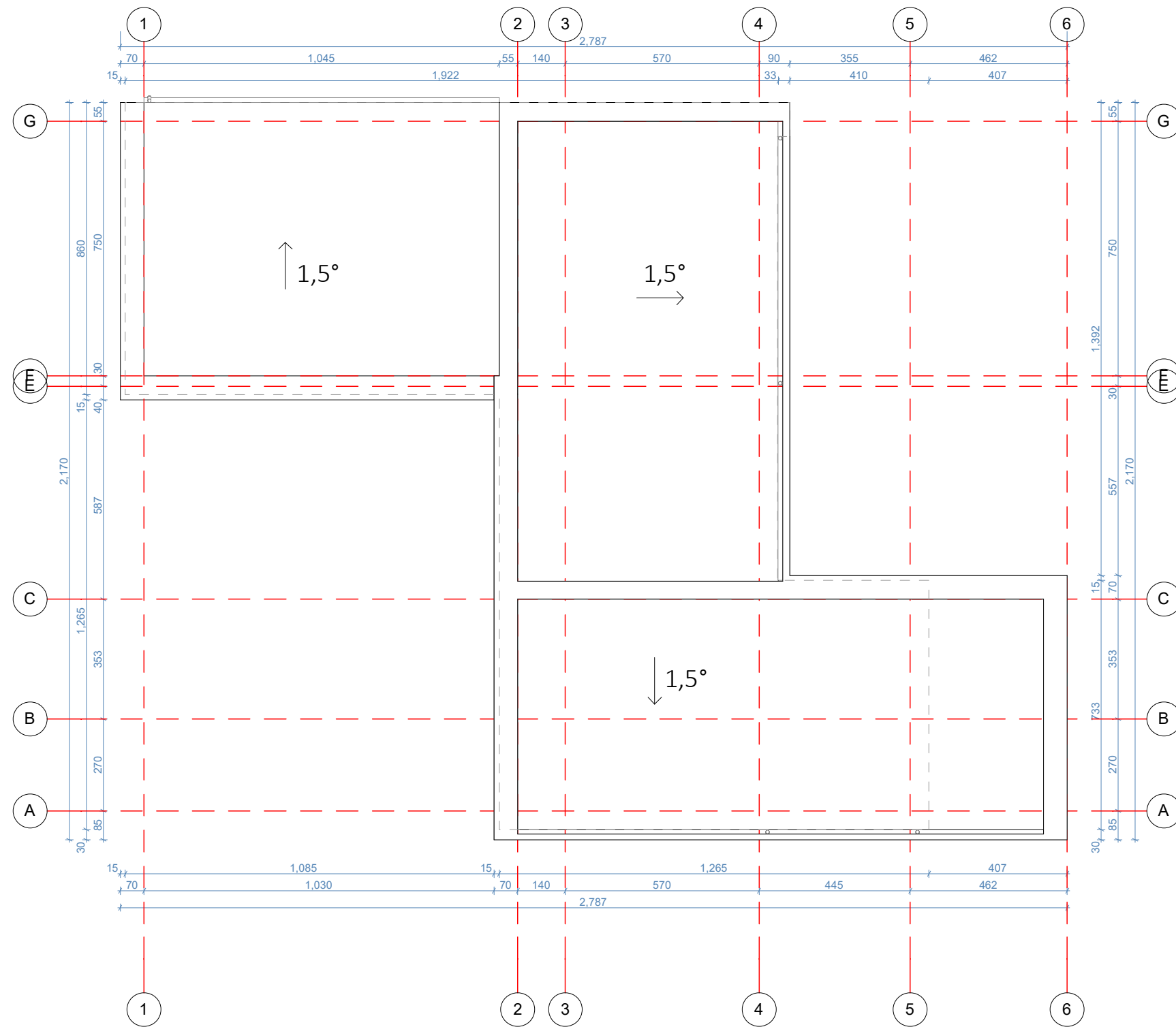

Pastabos:  
 1. Žaibosaugos sprendiniai turi būti rengti pagal galiojančius teisės aktus.  
 2. Prieš pradėdant gaminti langus / duris, gamintojas privalo išsimatuoti suformuotas angas, gaminių atitiktumas angoms yra gamintojo atsakomybė.

±0,00=131,80

Laida	Išleidimo data			Laidos statusas ir išleidimo priežastis (jei taikoma)	
Atest. Nr.	PV	R. MAZURONIS	2022	GYVENAMOSIOS PASKIRTIES (VIENO BUTO) PASTATO, TRAKŲ R. SAV., LENTVARIO SEN., DĖDELĪŠKIŲ K., KALNO G. 25, STATYBOS PROJEKTAS	
A 1732	PDU/ARCH	R. MAZURONIS	2022		
ARCH	M. MAROŽE	2022			
Stadija	Statytojas:			Stogo planas M1:100	
PP	E.S. ir M.S.				
2022/6.1/KALNO G. 25/TDP				LAPAS	LAPŲ
				1	1

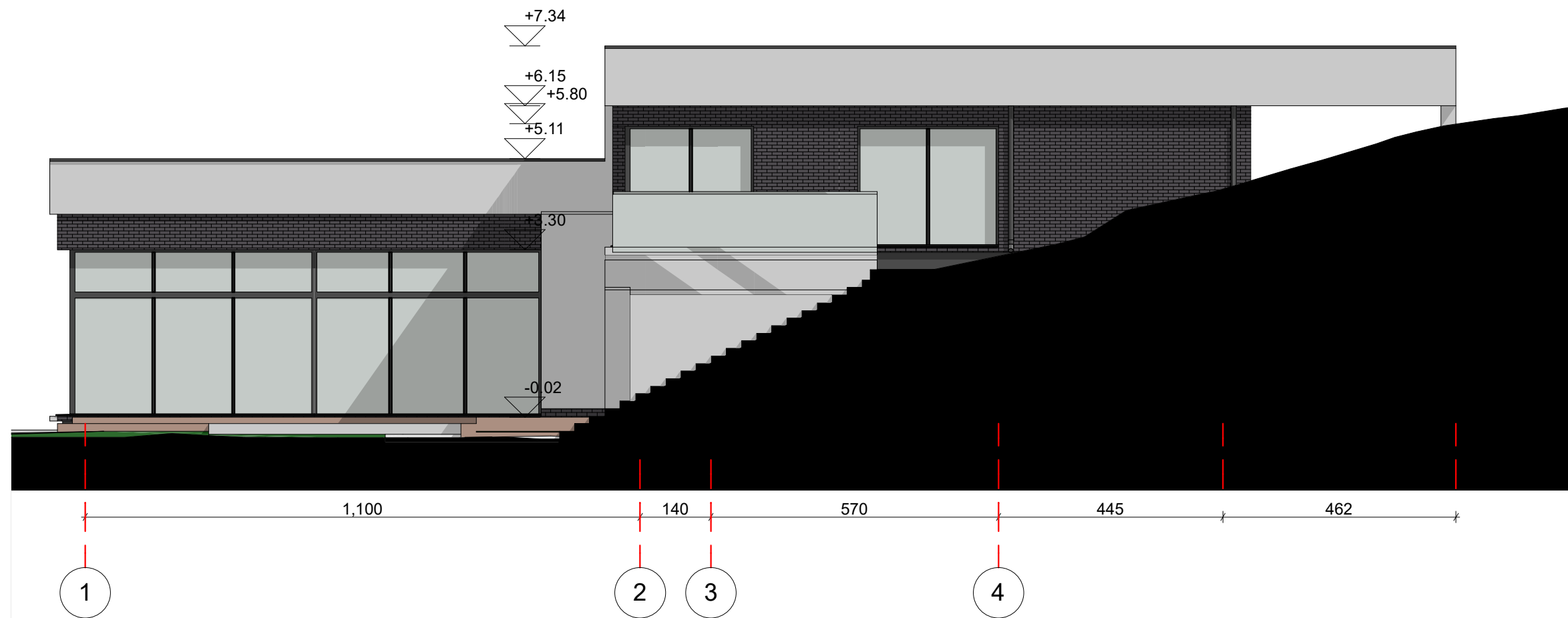

Pastabos:  
 1. Žaibosaugos sprendiniai turi būti įrengti pagal galiojančius teisės aktus.  
 2. Prieš pradėdant gaminti langus / duris, gamintojas privalo išsimatuoti suformuotas angas, gaminių atitikimas angoms yra gamintojo atsakomybė.

±0,00=131,80

Laida	Išleidimo data	Laidos statusas ir išleidimo priežastis (jei taikoma)			
 <b>ARCHITEKTŲ GILDIJA</b> <small>www.architektugildija.lt I/K 300935676, S. Moniuškos g. 10-7 Vilnius, tel.: 868430306</small>		GYVENAMOSIOS PASKIRTIES (VIENO BUTO) PASTATO, TRAKŲ R. SAV., LENTVARIO SEN., DĖDELIŠKIŲ K., KALNO G. 25, STATYBOS PROJEKTAS			
A 1732	PV	R. MAZURONIS	2022	<b>Gyvenamojo namo fasadas tarp ašiu</b> <b>M1:100</b>	
A 1732	PDV/ARCH	R. MAZURONIS	2022		
	ARCH	M. MAROŽĖ	2022		
Stadija	<b>Statytojas:</b> E.S. ir M.S.			LAPAS	LAPŲ
PP	2022/6.1/KALNO G. 25/TDP			1	1

Laida  
0  
LAPAS  
1  
LAPŲ  
1



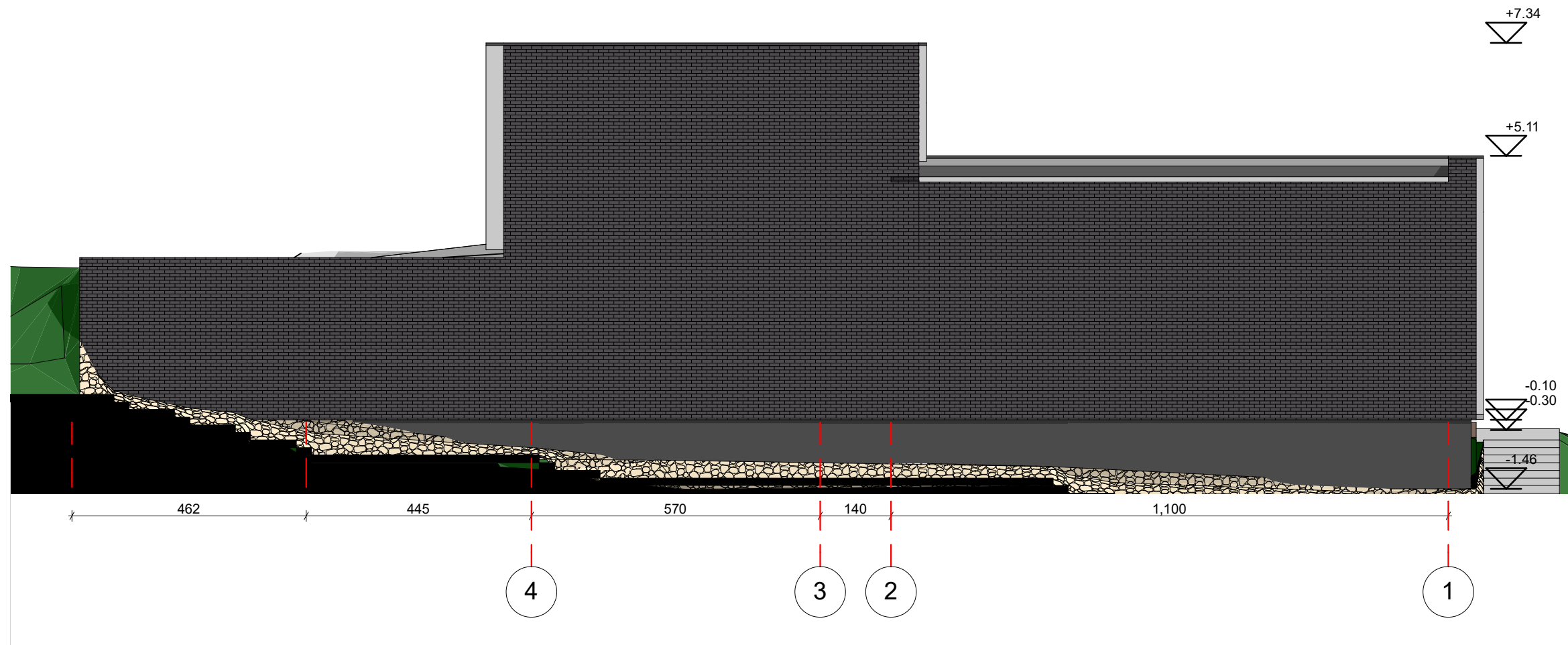

Pastabos:

1. Žaibosaugos sprendiniai turi būti įrengti pagal galiojančius teisės aktus.
2. Prieš pradėdant gaminti langus / duris, gamintojas privalo išsimatuoti suformuotas angas, gaminių atitiktumas angoms yra gamintojo atsakomybė.

±0,00=131,80

Laida	Išleidimo data	Laidos statusas ir išleidimo priežastis (jei taikoma)				
		 <b>ARCHITEKTŲ GILDIJA</b> <small>www.architektugildija.lt I/K 300935676, S. Moniuškos g. 10-7 Vilnius, tel.: 868430306</small>			GYVENAMOSIOS PASKIRTIES (VIENO BUTO) PASTATO, TRAKŲ R. SAV., LENTVARIO SEN., DĖDELIŠKIŲ K., KALNO G. 25, STATYBOS PROJEKTAS	
A 1732	PV	R. MAZURONIS		2022	<b>Gyvenamojo namo fasadas tarp ašiu M1:100</b>	LAIDA
A 1732	PDV/ARCH	R. MAZURONIS		2022		0
	ARCH	M. MAROŽĖ		2022		
Stadija		<b>Statytojas:</b>			2022/6.1/KALNO G. 25/TDP	LAPAS
PP		E.S. ir M.S.				LAPŲ
					1	1



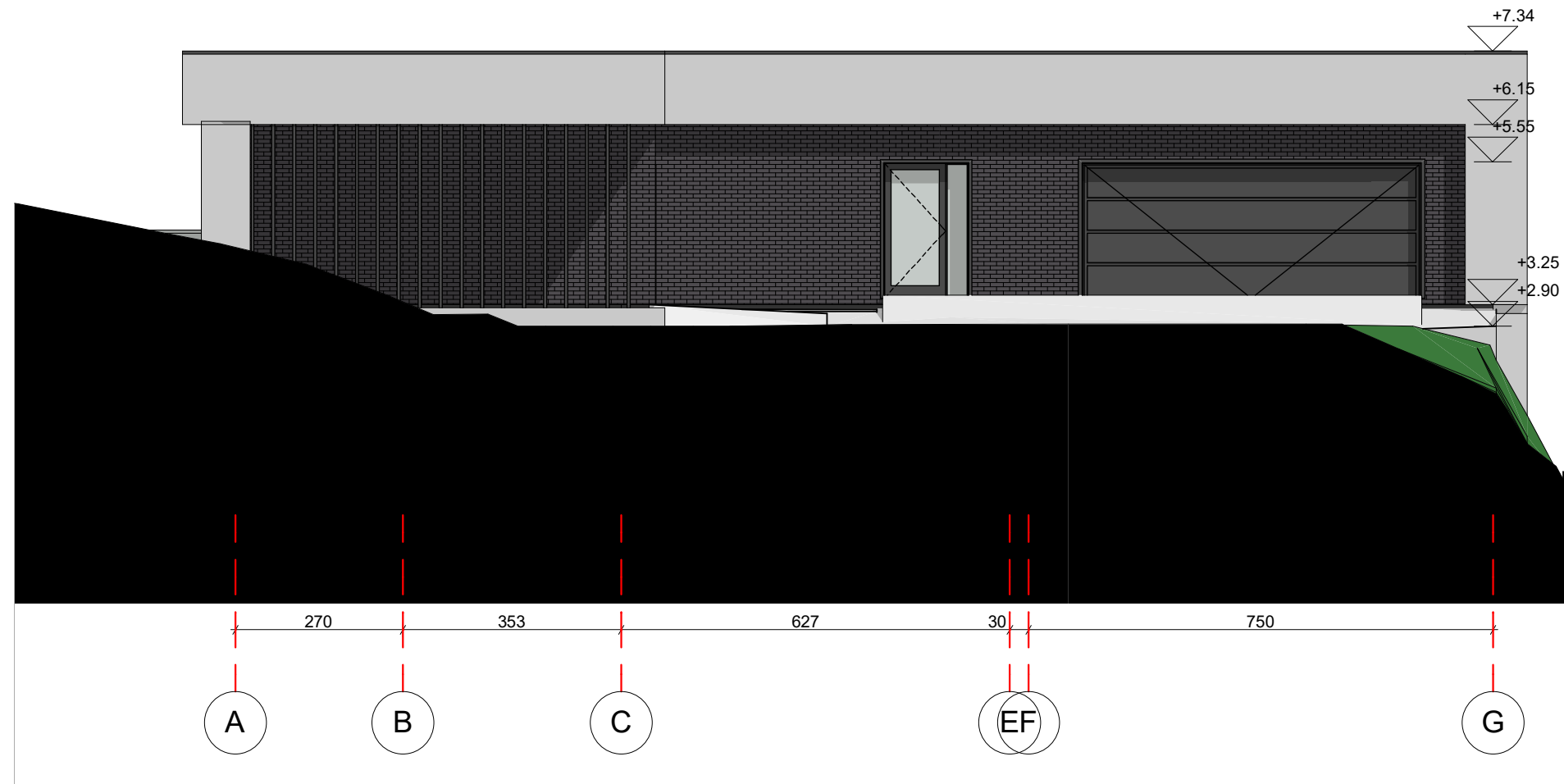

Pastabos:  
 1. Žaibosaugos sprendiniai turi būti įrengti pagal galiojančius teisės aktus.  
 2. Prieš pradėdant gaminti langus / duris, gamintojas privalo išsimatuoti suformuotas angas, gaminių atitiktumas angoms yra gamintojo atsakomybė.

±0,00=131,80

Laida	Išleidimo data	Laidos statusas ir išleidimo priežastis (jei taikoma)				
 ARCHITEKTŲ GILDIJA <small>www.architektugildija.lt I/K 300935676, S. Moniuškos g. 10-7 Vilnius, tel.:868430306</small>		GYVENAMOSIOS PASKIRTIES (VIENO BUTO) PASTATO, TRAKŲ R. SAV., LENTVARIO SEN., DĖDELIŠKIŲ K., KALNO G. 25, STATYBOS PROJEKTAS			LAIDA	
A 1732	PV	R. MAZURONIS		2022	<b>Gyvenamojo namo fasadas tarp ašiu            M1:100</b>	
A 1732	PDV/ARCH	R. MAZURONIS		2022		
	ARCH	M. MAROŽĖ		2022		
Stadija	<b>Statytojas:</b>			2022/6.1/KALNO G. 25/TDP		LAPAS
PP	E.S. ir M.S.					LAPŲ
					1	1



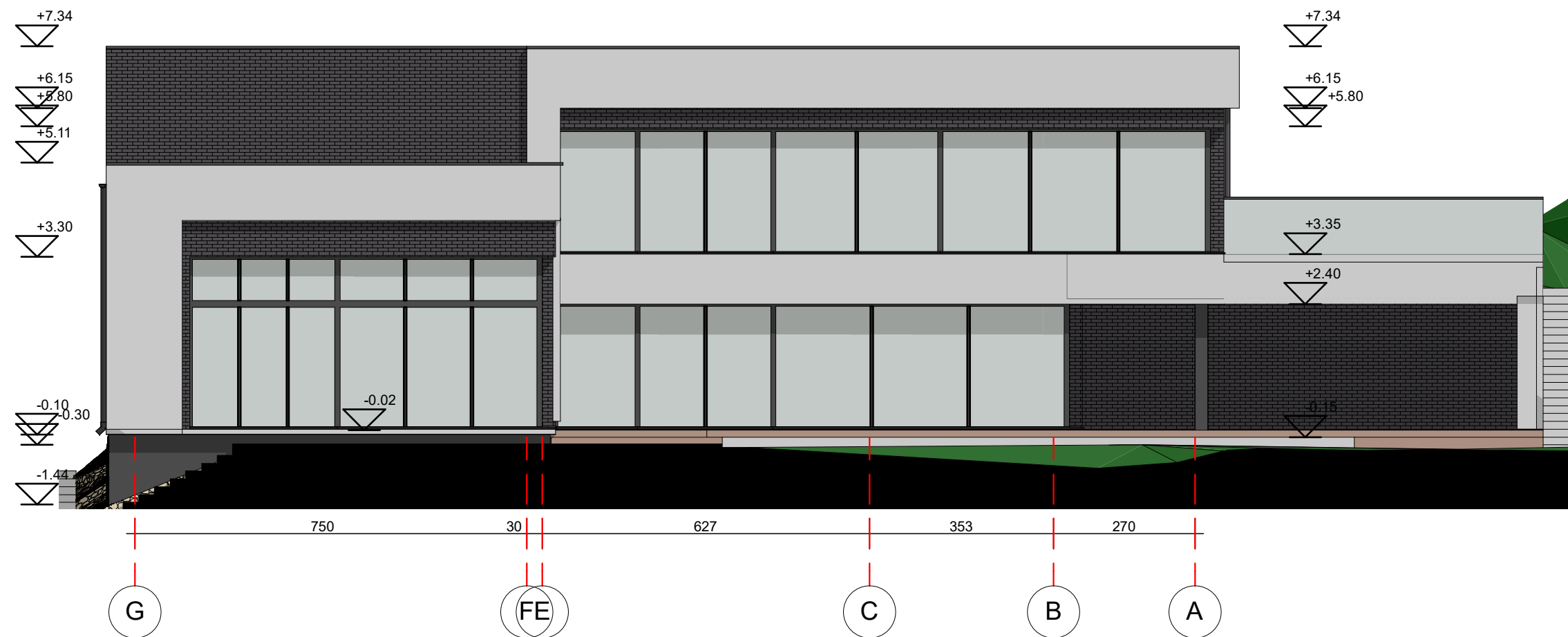

- Pastabos:
1. Žaibosaugos sprendiniai turi būti įrengti pagal galiojančius teisės aktus.
  2. Prieš pradėdant gaminti langus / duris, gamintojas privalo išsimatuoti suformuotas angas, gaminių atitikimas angoms yra gamintojo atsakomybė.

±0,00=131,80

Laida	Išleidimo data	Laidos statusas ir išleidimo priežastis (jei taikoma)				
 <b>ARCHITEKTŲ GILDIJA</b> <small>www.architektugildija.lt I/K 300935676, S. Moniuškos g. 10-7 Vilnius, tel.: 868430306</small>		GYVENAMOSIOS PASKIRTIES (VIENO BUTO) PASTATO, TRAKŲ R. SAV., LENTVARIO SEN., DĖDELIŠKIŲ K., KALNO G. 25, STATYBOS PROJEKTAS		LAIDA	0	
A 1732	PV	R. MAZURONIS		2022	<b>Gyvenamojo namo fasadas tarp ašiu M1:100</b>	
A 1732	PDV/ARCH	R. MAZURONIS		2022		
	ARCH	M. MAROŽĖ		2022		
Stadija	<b>Statytojas:</b>		2022/6.1/KALNO G. 25/TDP		LAPAS	LAPŲ
PP	E.S. ir M.S.				1	1



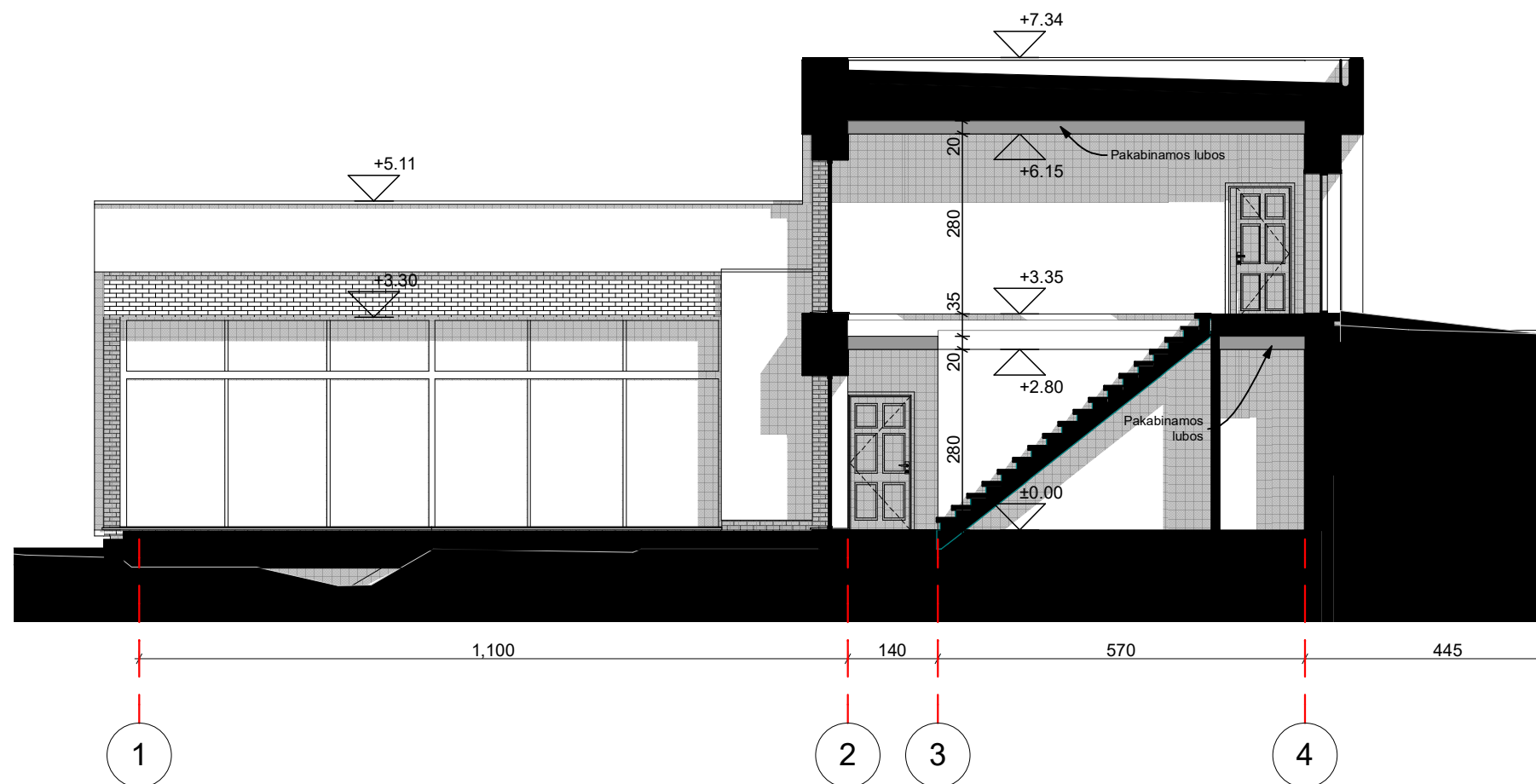

Pastabos:  
 1. Žaibosaugos sprendiniai turi būti įrengti pagal galiojančius teisės aktus.  
 2. Prieš pradėdant gaminti langus / duris, gamintojas privalo išsimatuoti suformuotas angas, gaminių atitiktis angoms yra gamintojo atsakomybė.

±0,00=131,80

Laida	Išleidimo data	Laidos statusas ir išleidimo priežastis (jei taikoma)			
 <b>ARCHITEKTŲ GILDIJA</b> <small>www.architektugildija.lt I/K 300935676, S. Moniuškos g. 10-7 Vilnius, tel.: 868430306</small>		GYVENAMOSIOS PASKIRTIES (VIENO BUTO) PASTATO, TRAKŲ R. SAV., LENTVARIO SEN., DĖDELIŠKIŲ K., KALNO G. 25, STATYBOS PROJEKTAS			
A 1732	PV	R. MAZURONIS	2022	<b>Gyvenamojo namo pjūvis P1 M1:100</b>  LAIDA 0	
A 1732	PDV/ARCH	R. MAZURONIS	2022		
	ARCH	M. MAROŽĖ	2022		
Stadija	<b>Statytojas:</b>		2022/6.1/KALNO G. 25/TDP	LAPAS	LAPŲ
PP	E.S. ir M.S.			1	1



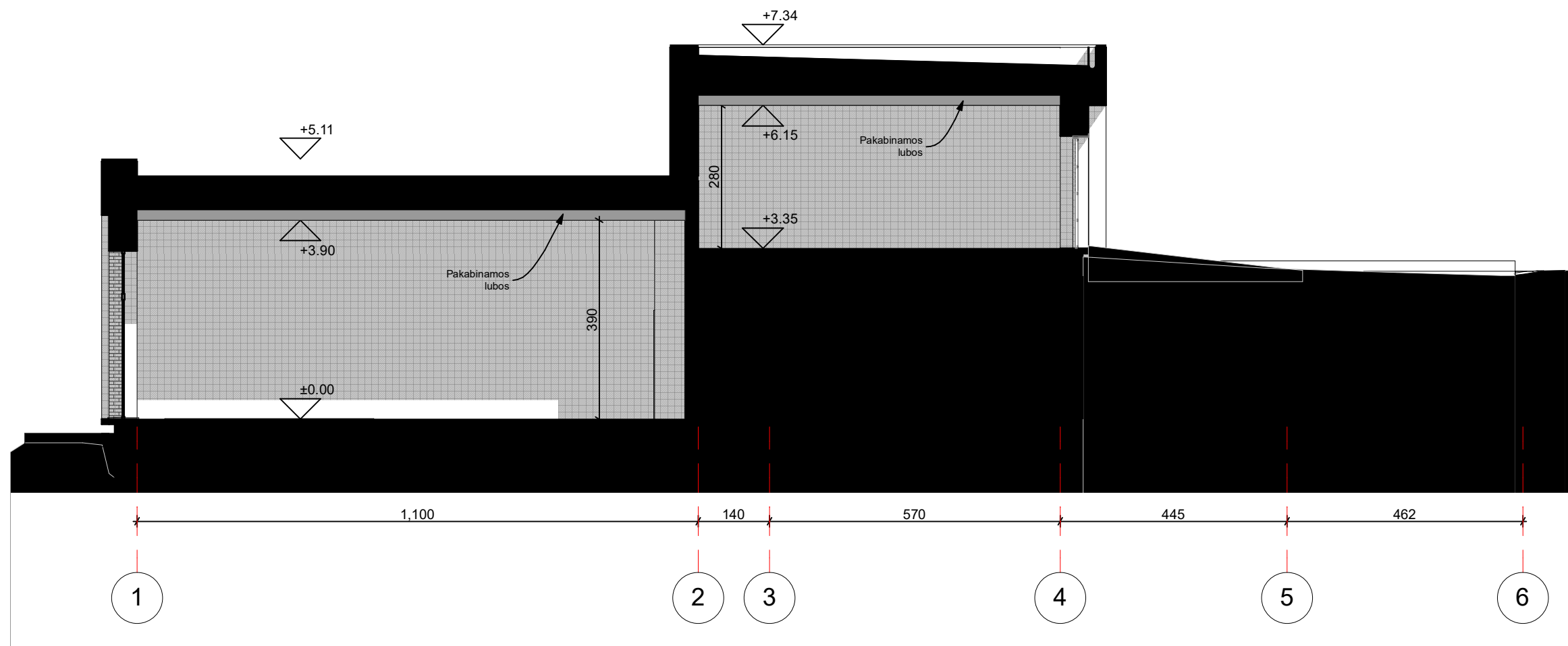

Pastabos:

1. Žaibosaugos sprendiniai turi būti įrengti pagal galiojančius teisės aktus.
2. Prieš pradėdant gaminti langus / duris, gamintojas privalo išsimatuoti suformuotas angas, gaminių atitikimas angoms yra gamintojo atsakomybė.

±0,00=131,80

Laida	Išleidimo data	Laidos statusas ir išleidimo priežastis (jei taikoma)			
 <b>ARCHITEKTŲ GILDIJA</b> <small>www.architektugildija.lt I/K 300935676, S. Moniuškos g. 10-7 Vilnius, tel.: 868430306</small>		GYVENAMOSIOS PASKIRTIES (VIENO BUTO) PASTATO, TRAKŲ R. SAV., LENTVARIO SEN., DĖDELIŠKIŲ K., KALNO G. 25, STATYBOS PROJEKTAS			
A 1732	PV	R. MAZURONIS	2022	<b>Gyvenamojo namo pjūvis P2 M1:100</b>  LAIDA 0	
A 1732	PDV/ARCH	R. MAZURONIS	2022		
	ARCH	M. MAROŽĖ	2022		
Stadija	<b>Statytojas:</b>		2022/6.1/KALNO G. 25/TDP	LAPAS	LAPŲ
PP	E.S. ir M.S.			1	1



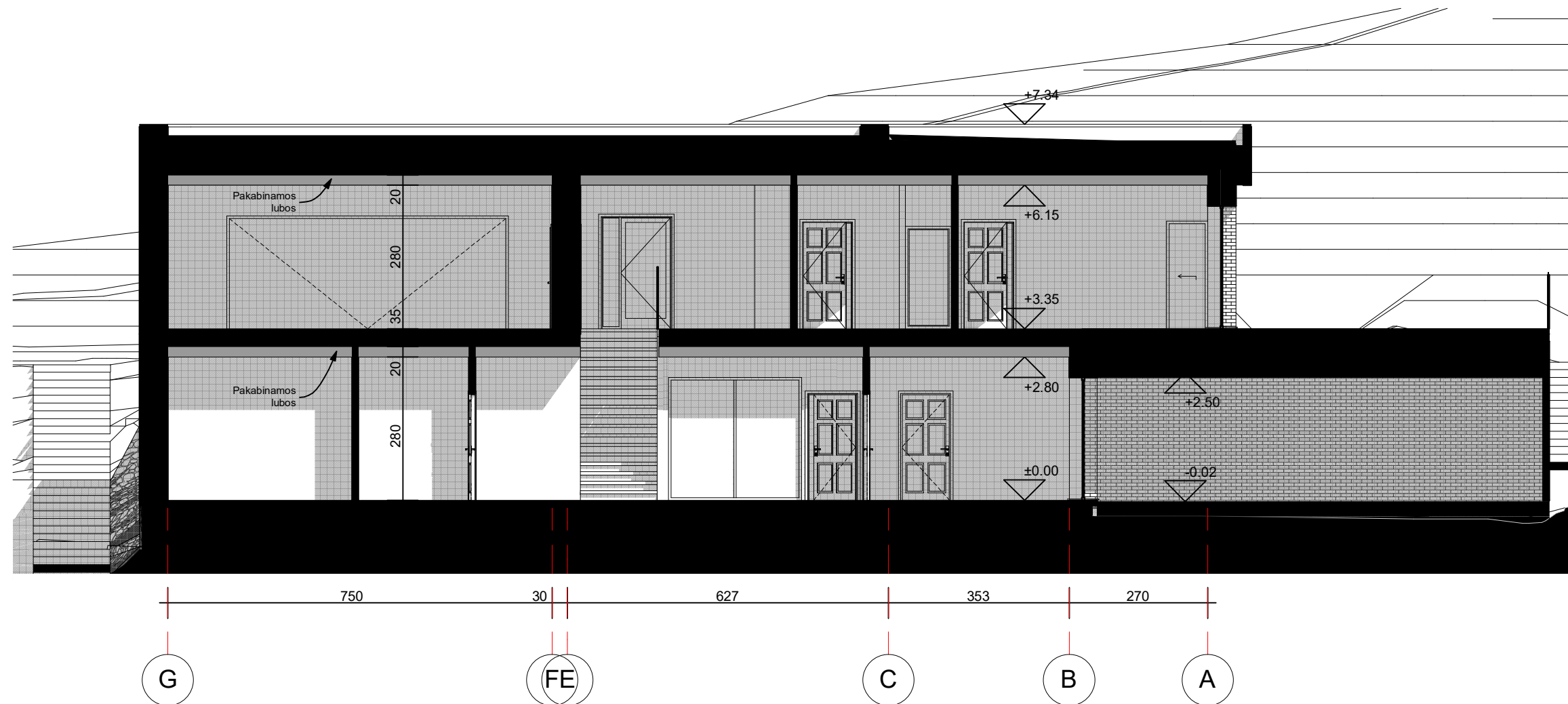

Pastabos:  
 1. Žaibosaugos sprendiniai turi būti įrengti pagal galiojančius teisės aktus.  
 2. Prieš pradėdant gaminti langus / duris, gamintojas privalo išsimatuoti suformuotas angas, gaminių atitiktumas angoms yra gamintojo atsakomybė.

±0,00=131,80

Laida	Išleidimo data	Laidos statusas ir išleidimo priežastis (jei taikoma)		
 ARCHITEKTŲ GILDIJA <small>www.architektugildija.lt I/K 300935676, S. Moniuškos g. 10-7 Vilnius, tel.: 868430306</small>		GYVENAMOSIOS PASKIRTIES (VIENO BUTO) PASTATO, TRAKŲ R. SAV., LENTVARIO SEN., DĖDELIŠKIŲ K., KALNO G. 25, STATYBOS PROJEKTAS		
		<b>Gyvenamojo namo pjūvis P3 M1:100</b>		
Atest. Nr.				
A 1732	PV	R. MAZURONIS	2022	
A 1732	PDV/ARCH	R. MAZURONIS	2022	
	ARCH	M. MAROŽĖ	2022	
Stadija	<b>Statytojas:</b>			
PP	E.S. ir M.S.			
			2022/6.1/KALNO G. 25/TDP	LAPAS 1
				LAPŲ 1



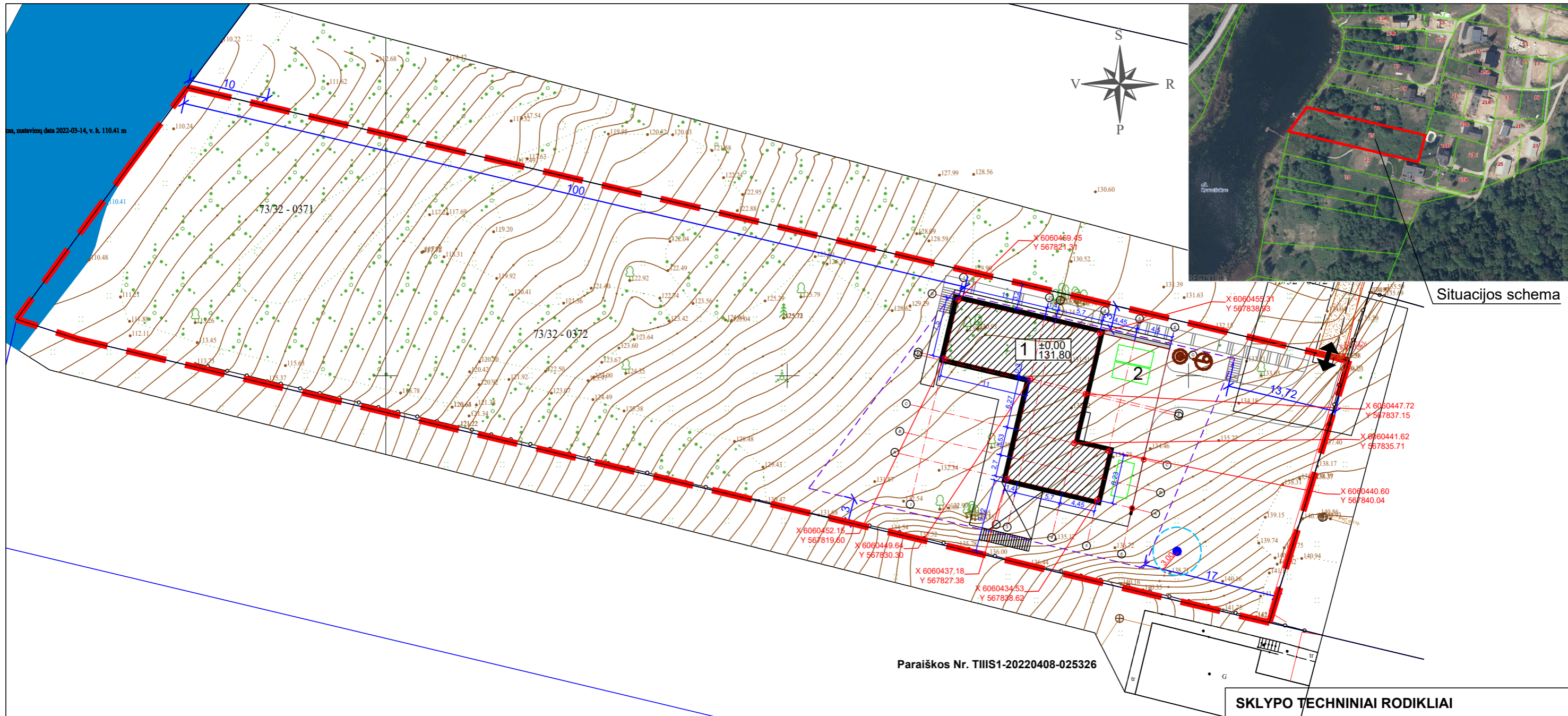

Paraiškos Nr. TIIS1-20220408-025326

**SUTARTINIAI ŽYMĖJIMAI**

- - - - Sklypo riba
- Projektuojamo pastato kontūras
- Stogo kontūras
- Įėjimas į pastatą
- Įvažiavimas į sklypą
- 3m iki sklypo ribos
- Automobilis
- Skaldos nuogrindos apie namą
- Terasa
- Trinkelių danga

**SKLYPO TECHINIAI RODIKLIAI**

- Sklypo plotas - 5232 m<sup>2</sup>
- Projektuojamas sklypo užstatymo plotas - 348,05 m<sup>2</sup>
- Projektuojamas pastato naudingas plotas - 311,58 m<sup>2</sup>
- Projektuojamas sklypo užstatymo tankumas - 6,65%
- Galimas sklypo užstatymas pagal detalų planą - 10%
- Projektuojamas sklypo užstatymo instensyvumas - 5,96
- Galimas sklypo instensyvumas pagal detalų planą - 0,25
- Projektuojamas kiemo aikštelės plotas - 115,91 m<sup>2</sup>

**EKSPLIKACIJA**

- 1 Projektuojamas vieno buto gyvenamasis namas [6.1]
- 2 Projektuojamas kitos paskirties inžinerinis statinys - kiemo aikštelė [12.]

- PASTABOS:**
1. PASTATAS SKLYPE PRIŠĖMAS KOORDINATĖMIS AŠIŲ SUSIKIRTIMO VIETOSE;
  2. NUŽYMĖJUS STATINĮ IR PASTEBĖJUS NEATITIKIMŲ, BŪTINA SUSISIEKI SU PROJEKTO VADOVU;
  3. INŽINERINĖ TOPOGRAFINĖ NUOTRAUKA PRIDEDAMA PRIEDUOSE;
  4. ŽELDINIŲ PLOTAS (NUO BENDRO SKLYPO PLOTO) TURI BŪTI NE MAŽIAU KAIP 25%.
  5. LIETAUS VANDUO NUVEDIMAS SPRENDŽIAMAS SKLYPE, RELJEFU PAVIRŠINIS VANDUO PASKIRSTOMAS IR ĮGERIAMAS Į GRUNTĄ SKLYPO APŽELDINIMUI.

Laida	Išleidimo data	Laidos statusas ir išleidimo priežastis (jei taikoma)												
<b>ARCHITEKTŲ GILDIA</b> <small>www.architektugildija.lt UK 300935676, S. Moniuškos g. 10 - 7, Vilnius, tel.: 8 601 95589</small>														
<b>GYVENAMOSIOS PASKIRTIES (VIENO BUTO) PASTATO, TRAKŲ R. SAV., LENTVARIO SEN., DĖDELISKIŲ K., KALNO G. 25, STATYBOS PROJEKTAS</b>		<b>SKLYPO PLANAS, M 1:500</b>												
ATEST. NR.		<table border="1" style="width: 100%; border-collapse: collapse;"> <tr> <td style="width: 20%;">A 1732</td> <td style="width: 20%;">PV</td> <td style="width: 40%;">R. MAZURONIS</td> <td style="width: 20%;">2022</td> </tr> <tr> <td>A 1732</td> <td>PDV/ARCH.</td> <td>M. MAROŽĖ</td> <td>2022</td> </tr> <tr> <td></td> <td>ARCH.</td> <td>M. MAROŽĖ</td> <td>2022</td> </tr> </table>	A 1732	PV	R. MAZURONIS	2022	A 1732	PDV/ARCH.	M. MAROŽĖ	2022		ARCH.	M. MAROŽĖ	2022
A 1732	PV	R. MAZURONIS	2022											
A 1732	PDV/ARCH.	M. MAROŽĖ	2022											
	ARCH.	M. MAROŽĖ	2022											
STADIJA	<b>2022/6.1/KALNO G. 25/TDP</b>													
TDP	STATYTOJAS: E.S. ir M.S.	<table border="1" style="width: 100%; border-collapse: collapse;"> <tr> <td style="width: 20%;">LAPAS</td> <td style="width: 20%;">LAPŲ</td> </tr> <tr> <td style="text-align: center;">1</td> <td style="text-align: center;">1</td> </tr> </table>	LAPAS	LAPŲ	1	1								
LAPAS	LAPŲ													
1	1													



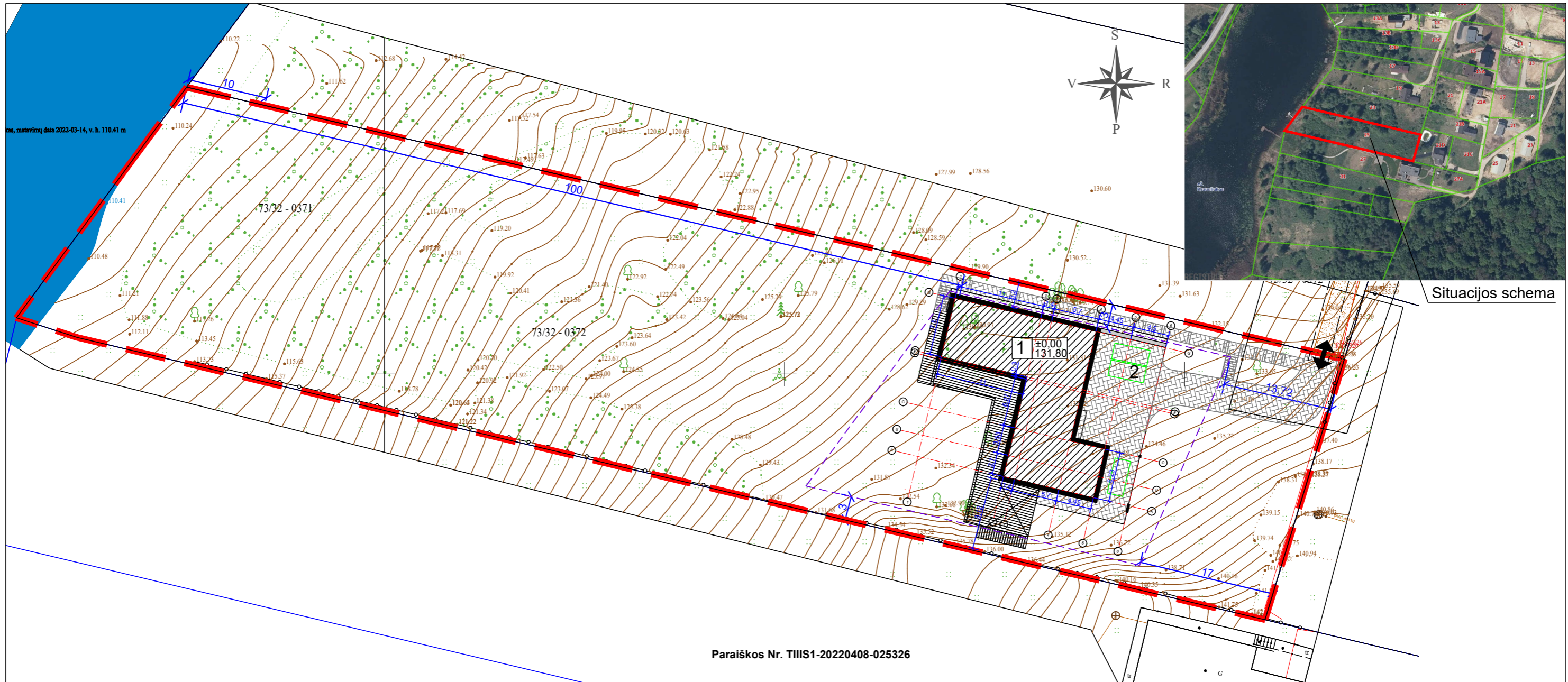

Situacijos schema

Paraiškos Nr. TIIS1-20220408-025326

**SUTARTINIAI ŽYMĖJIMAI**

- - - Sklypo riba
- Projektuojamo pastato kontūras
- Stogo kontūras
- Įėjimas į pastatą
- Įvažiavimas į sklypą
- 3m iki sklypo ribos
- Automobilis
- Skaldos nuogrindos apie namą
- Terasa
- Trinkelių danga
- Veja
- Projektuojama nuovaža

**SKLYPO TECHINIAI RODIKLIAI**

Sklypo plotas - 5232 m<sup>2</sup>  
 Projektuojamas sklypo užstatymo plotas - 348,05 m<sup>2</sup>  
 Projektuojamas pastato naudingas plotas - 311,58 m<sup>2</sup>  
 Projektuojamas sklypo užstatymo tankumas - 6,65%  
 Galimas sklypo užstatymas pagal detalų planą - 10%  
 Projektuojamas sklypo užstatymo instensyvumas - 5,96  
 Galimas sklypo intensyvumas pagal detalų planą - 0,25  
 Projektuojamas kiemo aikštelės plotas - 115,91 m<sup>2</sup>

**EKSPLIKACIJA**

**1** Projektuojamas vieno buto gyvenamasis namas [6.1]  
**2** Projektuojamas kitos paskirties inžinerinis statinys - kiemo aikštelė [12.]

**REKOMENDACINIS NUOVAŽOS KONSTRUKCIJOS MAZGAS**

Gatvės projekto rengimo metu arba statybų metu dangos konstrukciją tikslina rangovas įvertinęs sankasos nešančiąją gebą.

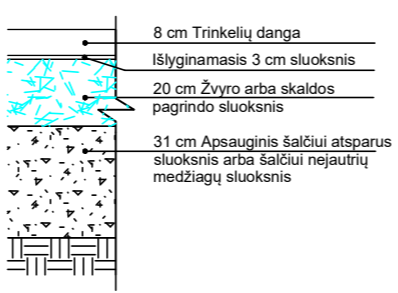

**PASTABOS:**

1. Inžinerinė topografinė nuotrauka pridedama prieduose;
2. Sklype numatoma trinkelė danga ir likusi teritorija apželdinama veja.
3. Už sklypo ribos projektuojamos nuovažos danga gali būti tikslinama darbų vykdymo metu, dangos konstrukciją parenka rangovas įvertinus sankasos nešančiąją gebą.
4. Pamatams numatyta drenažo sistema rengiama atskiru projektu.

Laida	Išleidimo data	Laidos statusas ir išleidimo priežastis (jei taikoma)	GYVENAMOSIOS PASKIRTIES (VIENO BUTO) PASTATO, TRAKŲ R. SAV., LENTVARIO SEN., DĖDELIŠKIŲ K., KALNO G. 25, STATYBOS PROJEKTAS	
<b>ARCHITEKTŲ GILDIJA</b> <small>www.architektugildija.lt I/K 300935676, S. Moniuškos g. 10 - 7, Vilnius, tel.: 8 601 95589</small>			<b>DANGŲ PLANAS , M 1:500</b>	
ATEST. NR.				LAIDA
A 1732	PV	R. MAZURONIS	2022	0
A 1732	PDV/ARCH.	M. MAZURONIS	2022	
	ARCH.	M. MAROŽĖ	2022	
STADIJA	STATYTOJAS: E.S. ir M.S.			LAPAS LAPŲ
PP	2022/6.1/KALNO G. 25/TDP			1 1



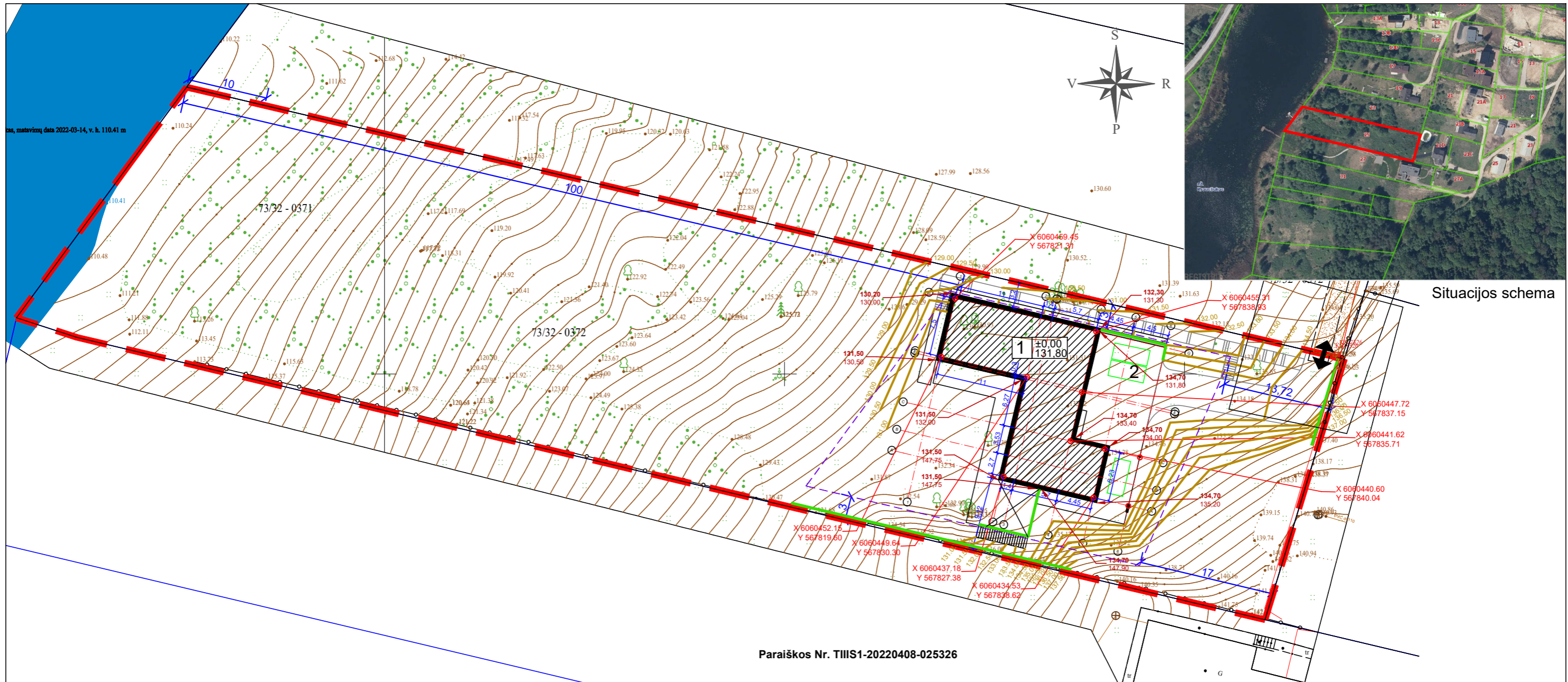

Situacijos schema

Paraiškos Nr. TIIS1-20220408-025326

**SUTARTINIAI ŽENKLAI:**

- - - Sklypo riba
- Projektuojamo pastato kontūras
- Stogo kontūras
- Įėjimas į pastatą
- Įvažiavimas į sklypą
- 3m iki sklypo ribos
- Automobilis
- 131.20  
147.75 Projektuojama altitudė  
Esama altitudė
- Projektuojama izohipsė
- Projektuojama atraminė sienelė

**SKLYPO TECHINIAI RODIKLIAI**

Sklypo plotas - 5232 m<sup>2</sup>  
 Projektuojamas sklypo užstatymo plotas - 348,05 m<sup>2</sup>  
 Projektuojamas pastato naudingas plotas - 311,58 m<sup>2</sup>  
 Projektuojamas sklypo užstatymo tankumas - 6,65%  
 Galimas sklypo užstatymas pagal detalų planą - 10%  
 Projektuojamas sklypo užstatymo instensyvumas - 5,96  
 Galimas sklypo intensyvumas pagal detalų planą - 0,25  
 Projektuojamas kiemo aikštelės plotas - 115,91 m<sup>2</sup>

**EKSPLIKACIJA**

1 Projektuojamas vieno buto gyvenamasis namas [6.1]  
2 Projektuojamas kitos paskirties inžinerinis statinys - kiemo aikštelė [12.]

**PASTABA:**

- Lietaus vanduo nuvedimas sprendžiamas sklype, reljefu paviršinis vanduo paskirstomas ir įgeriamas į gruntą sklypo apželdinimui.
- Aplink pastatą projektuojama nuogrinda, ne mažiau 500mm pločio. Įrengiant nuogrindą, suformuojamas ne mažesnis nei 5 % nuolydis nuo pastato.
- Pamatams numatyta drenažo sistema rengiama atskiru projektu.

Laida	Išleidimo data	Laidos statusas ir išleidimo priežastis (jei taikoma)
 <b>ARCHITEKTŲ GILDIA</b> <small>www.architektugildija.lt UK 300935676, S. Moniūškos g. 10 - 7, Vilnius, tel.: 8 601 95589</small>		
<b>GYVENAMOSIOS PASKIRTIES (VIENO BUTO) PASTATO, TRAKŲ R. SAV., LENTVARIO SEN., DĖDELŠKIŲ K., KALNO G. 25, STATYBOS PROJEKTAS</b>		
ATEST. NR.		
A 1732	PV	R. MAZURONIS
A 1732	PDV/ARCH.	R. MAZURONIS
	ARCH.	M. MAROŽĖ
STADIJA	STATYTOJAS:	
PP	E.S. ir M.S.	
<b>VERTIKALINIS PLANAS, M 1:500</b>		
<b>2022/6.1/KALNO G. 25/TDP</b>		
	LAPAS	LAPŲ
	1	1



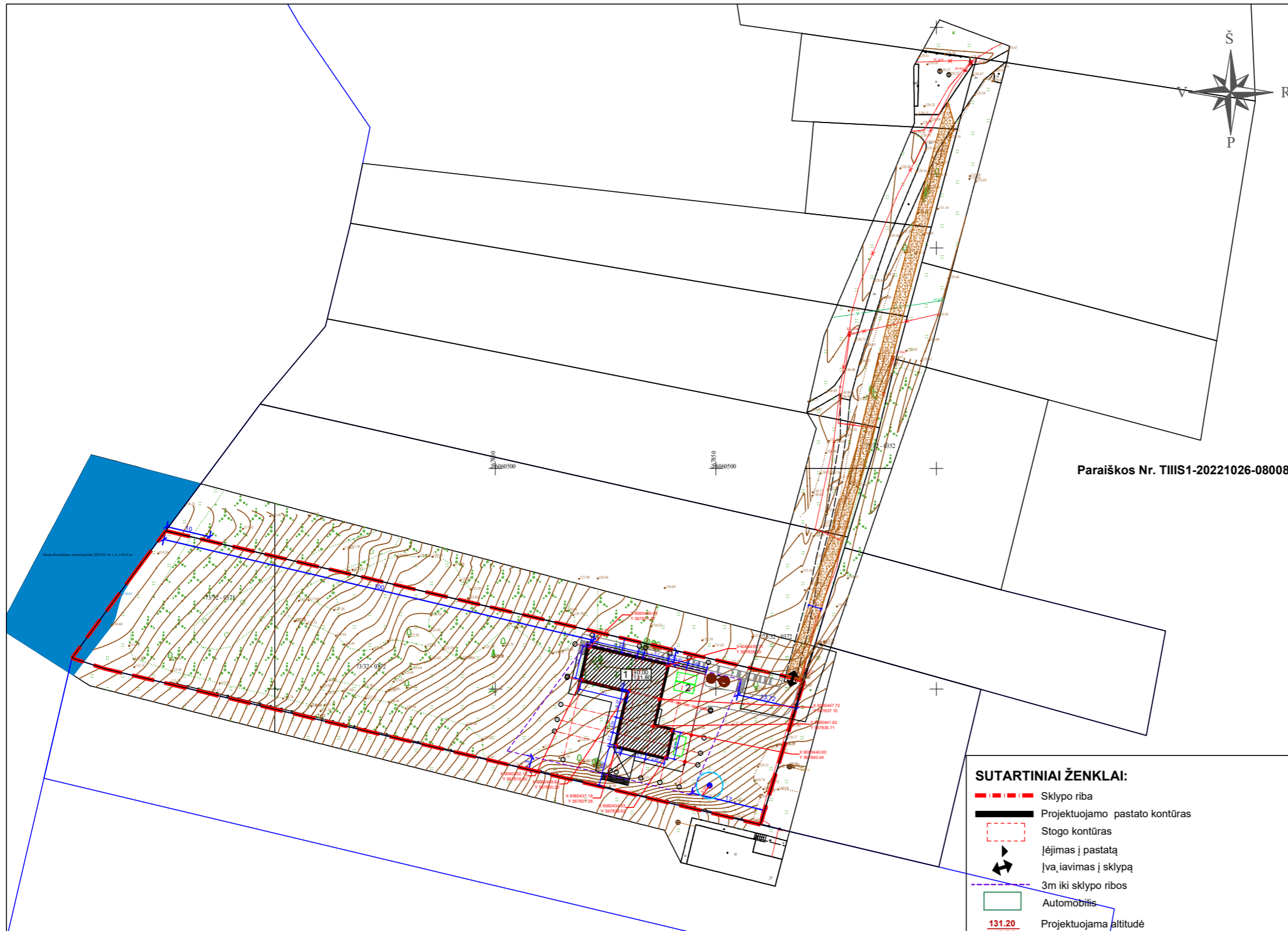

Situacijos schema

Paraiškos Nr. TIIS1-20221026-080089

Paraiškos Nr. TIIS1-20220408-025326

**SUTARTINIAI ŽENKLAI:**

- Sklypo riba
- Projektuojamo pastato kontūras
- Stogo kontūras
- Įėjimas į pastatą
- Įvažiavimas į sklypą
- 3m iki sklypo ribos
- Automobilis
- 131.20 Projektuojama altitudė
- 147.75 Esama altitudė
- Projektuojama izohipsė
- Projektuojama atraminė sienelė
- Pravažiavimo, nuvažos dangla (sutankintas žvyras)

**SKLYPO TECHNINIAI RODIKLIAI**

Sklypo plotas - 5232 m<sup>2</sup>  
 Projektuojamas sklypo užstatymo plotas - 348,05 m<sup>2</sup>  
 Projektuojamas pastato naudingas plotas - 311,58 m<sup>2</sup>  
 Projektuojamas sklypo užstatymo tankumas - 6,65%  
 Galimas sklypo užstatymas pagal detalų planą - 10%  
 Projektuojamas sklypo užstatymo instensyvumas - 5,96  
 Galimas sklypo instensyvumas pagal detalų planą - 0,25  
 Projektuojamas kiemo aikštelės plotas - 115,91 m<sup>2</sup>

**EKSPLIKACIJA**

- 1 Projektuojamas vieno buto gyvenamasis namas [6.1]
- 2 Projektuojamas kitos paskirties inžinerinis statinys - kiemo aikštelė [12.]

**PASTABA:**

1. Lietaus vanduo nuvedimas sprendžiamas sklype, reljefu paviršinis vanduo paskirstomas ir įgeriamas į gruntą sklypo apželdinimui.
2. Aplink pastatą projektuojama nuogrinda, ne mažiau 500mm pločio. Įrengiant nuogrindą, suformuojamas ne mažesnis nei 5 % nuolydis nuo pastato.
3. Pamatams numatyta drenažo sistema rengiama atskiru projektu.

Laida	Išleidimo data	Laidos statusas ir išleidimo priežastis (jei taikoma)
 ARCHITEKTŲ GILDIIJA <small>www.architektugildija.lt UK 300935676, S. Moniuškos g. 10 - 7, Vilnius, tel.: 8 601 95589</small>		
GYVENAMOSIOS PASKIRTIES (VIENO BUTO) PASTATO, TRAKŲ R. SAV., LENTVARIO SEN., DĖDELISKIŲ K., KALNO G. 25, STATYBOS PROJEKTAS		
ATEST. NR.		
A 1732	PV	R. MAZURONIS
A 1732	PDV/ARCH	R. MAZURONIS
	ARCH	M. MAROŽĖ
STADIJA	STATYTOJAS:	
PP	E.S. ir M.S.	
KELIO SCHEMA, M 1:1000		LAPAS LAPŲ
2022/6.1/KALNO G. 25/TDP		1 1
		LAIDA 0